

Produkt- und Preisliste

Drainage- und Entwässerungssysteme

2024



Service

Qualität!

Wir verkaufen nichts, was wir nicht auch selber kaufen würden!

Dies bedeutet für uns neben einer hochwertigen Verarbeitung auch eine Auswahl erstklassiger Materialien.

Angefangen beim unvergänglichen Edelstahl, dessen Name für sich spricht, über das Trend-Material Cortenstahl bis hin zum preisgünstigeren Stahl mit einer schützenden Magnelis-Beschichtung reicht unser Sortiment anspruchsvoller Materialien.



VKP Preisliste

Die aufgeführten Preise in dieser Liste sind empfohlene Richtpreise (Verkaufspreise für Ihre Kunden) zuzüglich gesetzlicher Mehrwertsteuer.

Sie benötigen Sonderanfertigungen?

Wir helfen Ihnen weiter!

Die im Katalog gelisteten Produkte zeigen unser Standardsortiment. Darüber hinaus fertigen wir auf Kundenwunsch sämtliche (*Metall-*)Produkte individuell auf Maß, wodurch zusätzliche Anpassungsarbeiten vor Ort entfallen.

Unsere gesamte Produktion ist darauf ausgerichtet, flexibel auf individuelle Maßangaben zu reagieren – **sprechen Sie uns einfach an!**

Zeitnah!

Lieferung frei Haus (deutschlandweit)

Mit dem eigenen Fuhrpark sowie unseren Speditionspartnern beliefern wir Sie deutschlandweit, frei Haus, ab Werk. Gelagerte Standardartikel werden in der Regel binnen 24 Stunden auf den Weg gebracht.

Für individuelle Sonderanfertigungen benötigen wir je nach Aufwand der Bestellung mehr Zeit – **sprechen Sie uns einfach an!**



Online-Shop!

24 Stunden am Tag, 7 Tage die Woche, rund um die Uhr einkaufen

Besuchen Sie unseren Online-Shop auf www.richard-brink.de. Hier finden Sie unser gesamtes Produktsortiment – von Drainage- und Entwässerungssystemen über Pflanzsysteme bis hin zu Dach- und Wandsystemen sowie unsere Bad- und Küchensysteme.

Hier können Sie sich individuell einen Warenkorb (*oder auch mehrere*) zusammenstellen und diesen entweder in Ihrem Kundenkonto speichern, einen Ausschreibungstext daraus erstellen oder gleich eine Bestellung aufgeben. Dies gilt allerdings nur für das verarbeitende Gewerbe. Privatpersonen können nicht direkt kaufen, sondern müssen über unsere Bezugsquellen-Datenbank einen Vertriebspartner in ihrer Region wählen, über welchen die Bestellung dann abgewickelt wird.

Profitieren Sie von diesem System und erschließen Sie neue Kunden-Kontakte.



Inhaltsverzeichnis



Rost-Sortiment

Perforierte Roste, Maschen- und Design-Roste

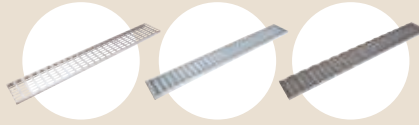

....ab Seite 4

Design-Roste

Drainagerinnen

Schlitz- und Fassadenrinnen
Revisions- & Spülkästen



.. ab Seite 16

Drainagerinnen

Entwässerungsrinnen

Inklusive Revisions- & Sinkkästen sowie Stutzen



.. ab Seite 42

Entwässerungsrinnen

Drainage-Gullyroste

Drainagegullys
Revisionskanäle



.. ab Seite 50

Gullyroste
Gullys & Kanäle

Stichkanalsystem, Kiesfangleisten
Drainagematten, Drainagematten-Adapter, Noppenbahnabdeckung

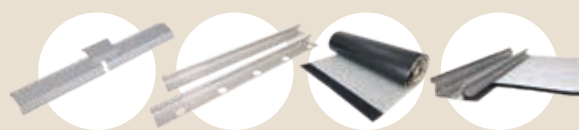

..... ab Seite 60

Kiesfangleisten
Drainagematten

Punkteinläufe, Baumschutzroste
Eingangsmatten, Schmutzfangwannen
Sonderbaubeispiele

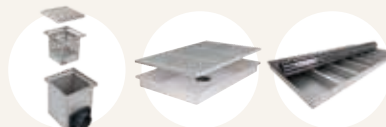

..... ab Seite 68

Baumschutzrost
Punkteinläufe

Ansprechpartner

Unser Vertriebsteam

..... Seite 75

Ansprechpartner

System

Belastungsklasse

Drainage

Begehbar

Entwässerung



Perforierte Roste | Für unsere Entwässerungssysteme



Drainageroste mit runder Perforation | aus Edelstahl (V2A) 1,5 mm

Standard-Rostlänge: 1.000 mm, bis zu 3.000 mm einteilig möglich

Artikelbezeichnung	für Einlaufbreite	Höhe	Kreis-Durchmesser	empf. Verkaufspreis zuzüglich MwSt.
DRR PR 100-10 8,5 VA	100 mm	10 mm*	8,5 mm	67,46 €/m
DRR PR 100-20 8,5 VA	100 mm	20 mm	8,5 mm	67,46 €/m
DRR PR 140-10 8,5 VA	140 mm	10 mm*	8,5 mm	80,79 €/m
DRR PR 140-20 8,5 VA	140 mm	20 mm	8,5 mm	80,79 €/m
DRR PR 160-20 8,5 VA	160 mm	20 mm	8,5 mm	107,21 €/m
DRR PR 200-20 8,5 VA	200 mm	20 mm	8,5 mm	153,73 €/m
DRR PR 250-20 8,5 VA	250 mm	20 mm	8,5 mm	176,09 €/m

* 10 mm hohe Roste für Höhenverstellung von 40 bis 55 mm (siehe Seite 18 und 20)



Drainageroste mit runder Perforation | aus feuerverzinktem Stahl 1,5 mm

Standard-Rostlänge: 1.000 mm, bis zu 3.000 mm einteilig möglich

Artikelbezeichnung	für Einlaufbreite	Höhe	Kreis-Durchmesser	empf. Verkaufspreis zuzüglich MwSt.
DRR PR 100-20 8,5 ST	100 mm	20 mm	8,5 mm	40,48 €/m
DRR PR 140-20 8,5 ST	140 mm	20 mm	8,5 mm	48,05 €/m
DRR PR 160-20 8,5 ST	160 mm	20 mm	8,5 mm	69,16 €/m
DRR PR 200-20 8,5 ST	200 mm	20 mm	8,5 mm	90,76 €/m
DRR PR 250-20 8,5 ST	250 mm	20 mm	8,5 mm	106,06 €/m

Eck-Zulage für Roste
Schenkellänge: 500 mm
Wird aus laufenden Metern produziert.
Zulage: 95,64 €/Stück

Drainageroste mit quadratischer Perforation | aus Edelstahl (V2A) 1,5 mm

Standard-Rostlänge: 1.000 mm, bis zu 3.000 mm einteilig möglich

Artikelbezeichnung	für Einlaufbreite	Höhe	Quadrat	empf. Verkaufspreis zuzüglich MwSt.
DRR PE 100-10 8x8 VA	100 mm	10 mm*	8 x 8 mm	67,46 €/m
DRR PE 100-20 8x8 VA	100 mm	20 mm	8 x 8 mm	67,46 €/m
DRR PE 140-10 8x8 VA	140 mm	10 mm*	8 x 8 mm	80,79 €/m
DRR PE 140-20 8x8 VA	140 mm	20 mm	8 x 8 mm	80,79 €/m
DRR PE 160-20 8x8 VA	160 mm	20 mm	8 x 8 mm	107,21 €/m
DRR PE 200-20 8x8 VA	200 mm	20 mm	8 x 8 mm	153,73 €/m
DRR PE 250-20 8x8 VA	250 mm	20 mm	8 x 8 mm	176,09 €/m

* 10 mm hohe Roste für Höhenverstellung von 40 bis 55 mm (siehe Seite 18 und 20)



Drainageroste mit quadratischer Perforation | aus feuerverzinktem Stahl 1,5 mm

Standard-Rostlänge: 1.000 mm, bis zu 3.000 mm einteilig möglich

Artikelbezeichnung	für Einlaufbreite	Höhe	Quadrat	empf. Verkaufspreis zuzüglich MwSt.
DRR PE 100-20 8x8 ST	100 mm	20 mm	8 x 8 mm	40,48 €/m
DRR PE 140-20 8x8 ST	140 mm	20 mm	8 x 8 mm	48,05 €/m
DRR PE 160-20 8x8 ST	160 mm	20 mm	8 x 8 mm	69,16 €/m
DRR PE 200-20 8x8 ST	200 mm	20 mm	8 x 8 mm	90,76 €/m
DRR PE 250-20 8x8 ST	250 mm	20 mm	8 x 8 mm	106,06 €/m

Rostverriegelungen
siehe Seite 6

Drainageroste mit rechteckiger Schlitzperforation | aus Edelstahl (V2A) 1,5 mm

Standard-Rostlänge: 1.000 mm, bis zu 3.000 mm einteilig möglich

Artikelbezeichnung	für Einlaufbreite	Höhe	Rechteck	empf. Verkaufspreis zuzüglich MwSt.
DRR PE 100-10 30x5 VA	100 mm	10 mm*	30 x 5 mm	67,46 €/m
DRR PE 100-20 30x5 VA	100 mm	20 mm	30 x 5 mm	67,46 €/m
DRR PE 140-10 30x5 VA	140 mm	10 mm*	30 x 5 mm	80,79 €/m
DRR PE 140-20 30x5 VA	140 mm	20 mm	30 x 5 mm	80,79 €/m
DRR PE 160-20 30x5 VA	160 mm	20 mm	30 x 5 mm	107,21 €/m
DRR PE 200-20 30x5 VA	200 mm	20 mm	30 x 5 mm	153,73 €/m
DRR PE 250-20 30x5 VA	250 mm	20 mm	30 x 5 mm	176,09 €/m

* 10 mm hohe Roste für Höhenverstellung von 40 bis 55 mm (siehe Seite 18 und 20)



Drainageroste mit rechteckiger Schlitzperforation | aus feuerverzinktem Stahl 1,5 mm

Standard-Rostlänge: 1.000 mm, bis zu 3.000 mm einteilig möglich

Artikelbezeichnung	für Einlaufbreite	Höhe	Rechteck	empf. Verkaufspreis zuzüglich MwSt.
DRR PE 100-20 30x5 ST	100 mm	20 mm	30 x 5 mm	40,48 €/m
DRR PE 140-20 30x5 ST	140 mm	20 mm	30 x 5 mm	48,05 €/m
DRR PE 160-20 30x5 ST	160 mm	20 mm	30 x 5 mm	69,16 €/m
DRR PE 200-20 30x5 ST	200 mm	20 mm	30 x 5 mm	90,76 €/m
DRR PE 250-20 30x5 ST	250 mm	20 mm	30 x 5 mm	106,06 €/m

Eck-Zulage für Roste
Schenkellänge: 500 mm
Wird aus laufenden Metern produziert.
Zulage: 95,64 €/Stück



Drainageroste mit schmaler Schlitzperforation | aus Edelstahl (V2A) 1,5 mm

Standard-Rostlänge: 1.000 mm, bis zu 3.000 mm einteilig möglich

Artikelbezeichnung	für Einlaufbreite	Höhe	Schlitz	empf. Verkaufspreis zuzüglich MwSt.
DRR PR 100-10 30x5 VA	100 mm	10 mm*	30 x 5 mm	67,46 €/m
DRR PR 100-20 30x5 VA	100 mm	20 mm	30 x 5 mm	67,46 €/m
DRR PR 140-10 30x5 VA	140 mm	10 mm*	30 x 5 mm	80,79 €/m
DRR PR 140-20 30x5 VA	140 mm	20 mm	30 x 5 mm	80,79 €/m
DRR PR 160-20 30x5 VA	160 mm	20 mm	30 x 5 mm	107,21 €/m
DRR PR 200-20 30x5 VA	200 mm	20 mm	30 x 5 mm	153,73 €/m
DRR PR 250-20 30x5 VA	250 mm	20 mm	30 x 5 mm	176,09 €/m

* 10 mm hohe Roste für Höhenverstellung von 40 bis 55 mm (siehe Seite 18 und 20)



Drainageroste mit schmaler Schlitzperforation | aus feuerverzinktem Stahl 1,5 mm

Standard-Rostlänge: 1.000 mm, bis zu 3.000 mm einteilig möglich

Artikelbezeichnung	für Einlaufbreite	Höhe	Schlitz	empf. Verkaufspreis zuzüglich MwSt.
DRR PR 100-20 30x5 ST	100 mm	20 mm	30 x 5 mm	40,48 €/m
DRR PR 140-20 30x5 ST	140 mm	20 mm	30 x 5 mm	48,05 €/m
DRR PR 160-20 30x5 ST	160 mm	20 mm	30 x 5 mm	69,16 €/m
DRR PR 200-20 30x5 ST	200 mm	20 mm	30 x 5 mm	90,76 €/m
DRR PR 250-20 30x5 ST	250 mm	20 mm	30 x 5 mm	106,06 €/m



Rostverriegelungen
siehe Seite 6

Perforierte Roste | Für unsere Entwässerungssysteme



Drainageroste mit breiter Schlitzperforation | aus Edelstahl (V2A) 1,5 mm

Standard-Rostlänge: 1.000 mm, bis zu 3.000 mm einteilig möglich

Artikelbezeichnung	für Einlaufbreite	Höhe	Schlitz	empf. Verkaufspreis zuzüglich MwSt.
DRR PR 100-10 30x10 VA	100 mm	10 mm*	30 x 10 mm	67,46 €/m
DRR PR 100-20 30x10 VA	100 mm	20 mm	30 x 10 mm	67,46 €/m
DRR PR 140-10 30x10 VA	140 mm	10 mm*	30 x 10 mm	80,79 €/m
DRR PR 140-20 30x10 VA	140 mm	20 mm	30 x 10 mm	80,79 €/m
DRR PR 160-20 30x10 VA	160 mm	20 mm	30 x 10 mm	107,21 €/m
DRR PR 200-20 30x10 VA	200 mm	20 mm	30 x 10 mm	153,73 €/m
DRR PR 250-20 30x10 VA	250 mm	20 mm	30 x 10 mm	176,09 €/m

* 10 mm hohe Roste für Höhenverstellung von 40 bis 55 mm (siehe Seite 18 und 20)



Drainageroste mit breiter Schlitzperforation | aus feuerverzinktem Stahl 1,5 mm

Standard-Rostlänge: 1.000 mm, bis zu 3.000 mm einteilig möglich

Artikelbezeichnung	für Einlaufbreite	Höhe	Schlitz	empf. Verkaufspreis zuzüglich MwSt.
DRR PR 100-20 30x10 ST	100 mm	20 mm	30 x 10 mm	40,48 €/m
DRR PR 140-20 30x10 ST	140 mm	20 mm	30 x 10 mm	48,05 €/m
DRR PR 160-20 30x10 ST	160 mm	20 mm	30 x 10 mm	69,16 €/m
DRR PR 200-20 30x10 ST	200 mm	20 mm	30 x 10 mm	90,76 €/m
DRR PR 250-20 30x10 ST	250 mm	20 mm	30 x 10 mm	106,06 €/m



Eck-Zulage für Roste

Schenkellänge: 500 mm

Wird aus laufenden Metern produziert.

Zulage: 95,64 €/Stück

Rostverriegelungen für alle perforierten Roste | aus Edelstahl (V2A) 1,5 mm

Artikelbezeichnung	für Einlaufbreite	empf. Verkaufspreis zuzüglich MwSt.
DRR P RV 100 VA	100 mm	15,02 €/Stück
DRR P RV 140 VA	140 mm	15,36 €/Stück
DRR P RV 160 VA	160 mm	15,52 €/Stück
DRR P RV 200 VA	200 mm	15,70 €/Stück
DRR P RV 250 VA	250 mm	15,99 €/Stück

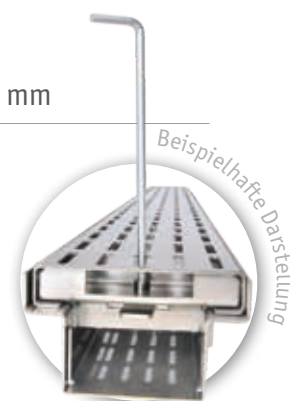

Rostverriegelungen für alle perforierten Roste | aus feuerverzinktem Stahl 1,5 mm

Artikelbezeichnung	für Einlaufbreite	empf. Verkaufspreis zuzüglich MwSt.
DRR P RV 100 ST	100 mm	12,44 €/Stück
DRR P RV 140 ST	140 mm	12,61 €/Stück
DRR P RV 160 ST	160 mm	12,72 €/Stück
DRR P RV 200 ST	200 mm	12,80 €/Stück
DRR P RV 250 ST	250 mm	13,09 €/Stück

Drainage-Maschenroste | aus Edelstahl (V2A)

Standard-Rostlänge: 1.000 mm, bis zu 1.500 mm einteilig möglich



Schwerlast-Variante siehe Preisliste
Schwerlast-Entwässerungssysteme

Artikelbezeichnung	für Einlaufbreite	Höhe	Maschenweite	empf. Verkaufspreis zuzüglich MwSt.
DRR M 100-20 30x10 VA	100 mm	20 mm	30 x 10 mm	135,02 €/m
DRR M 140-20 30x10 VA	140 mm	20 mm	30 x 10 mm	157,89 €/m
DRR M 160-20 30x10 VA	160 mm	20 mm	30 x 10 mm	169,14 €/m
DRR M 200-20 30x10 VA	200 mm	20 mm	30 x 10 mm	206,29 €/m
DRR M 250-20 30x10 VA	250 mm	20 mm	30 x 10 mm	222,35 €/m



Design-Roste

Rostverriegelungen | aus Edelstahl (V2A)

Artikelbezeichnung	für Einlaufbreite	empf. VKP zzgl. MwSt.
DRR M RV 100 VA	100 mm	15,02 €/Stück
DRR M RV 140 VA	140 mm	15,36 €/Stück
DRR M RV 160 VA	160 mm	15,53 €/Stück
DRR M RV 200 VA	200 mm	15,71 €/Stück
DRR M RV 250 VA	250 mm	15,99 €/Stück

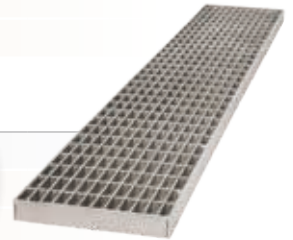
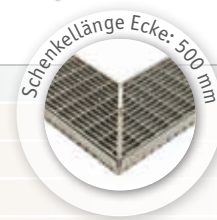

Drainage-Maschenroste | aus feuerverzinktem Stahl

Standard-Rostlänge: 1.000 mm, bis zu 1.390 mm einteilig möglich



Schwerlast-Variante siehe Preisliste
Schwerlast-Entwässerungssysteme

Artikelbezeichnung	für Einlaufbreite	Höhe	Maschenweite	empf. Verkaufspreis zuzüglich MwSt.
DRR M 100-20 30x10 ST	100 mm	20 mm	30 x 10 mm	40,48 €/m
DRR M 140-20 30x10 ST	140 mm	20 mm	30 x 10 mm	48,05 €/m
DRR M 160-20 30x10 ST	160 mm	20 mm	30 x 10 mm	54,43 €/m
DRR M 200-20 30x10 ST	200 mm	20 mm	30 x 10 mm	67,88 €/m
DRR M 250-20 30x10 ST	250 mm	20 mm	30 x 10 mm	75,16 €/m



Rostverriegelungen | aus feuerverzinktem Stahl

Artikelbezeichnung	für Einlaufbreite	empf. VKP zzgl. MwSt.
DRR M RV 100 ST	100 mm	12,44 €/Stück
DRR M RV 140 ST	140 mm	12,61 €/Stück
DRR M RV 160 ST	160 mm	12,72 €/Stück
DRR M RV 200 ST	200 mm	12,80 €/Stück
DRR M RV 250 ST	250 mm	13,10 €/Stück

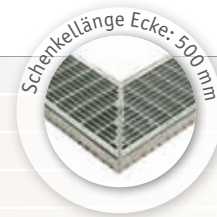

Eck-Zulage für Roste

Schenkellänge: 500 mm

Wird aus laufenden Metern produziert.

Zulage: 95,64 €/Stück

Perforierte Design-Roste | Für unsere Entwässerungssysteme

Drainageroste Perla | aus Edelstahl (V2A) 1,5 mm

Standard-Rostlänge: 1.000 mm, bis zu 3.000 mm einteilig möglich

Artikelbezeichnung	für Einlaufbreite	Höhe	Kreis-Durchmesser	empf. Verkaufspreis zuzüglich MwSt.
DRR PP 100-20 VA Perla	100 mm	20 mm	5 - 10,5 mm	72,08 €/m
DRR PP 140-20 VA Perla	140 mm	20 mm	6,5 - 12,5 mm	86,44 €/m
DRR PP 160-20 VA Perla	160 mm	20 mm	6,5 - 12,5 mm	113,37 €/m
DRR PP 200-20 VA Perla	200 mm	20 mm	8,5 - 14 mm	160,92 €/m
DRR PP 250-20 VA Perla	250 mm	20 mm	8,5 - 14 mm	184,56 €/m



Drainageroste Rivo | aus Edelstahl (V2A) 3,0 mm

Standard-Rostlänge: 1.000 mm, designbedingt sind keine Sondermaße möglich

Artikelbezeichnung	für Einlaufbreite	Höhe	Schlitzbreite	empf. Verkaufspreis zuzüglich MwSt.
DRR QR 100-20 VA Rivo	100 mm	20 mm	10 mm	146,84 €/m
DRR QR 140-20 VA Rivo	140 mm	20 mm	10 mm	166,87 €/m
DRR QR 160-20 VA Rivo	160 mm	20 mm	10 mm	182,23 €/m



Eck-Zulage für Roste
 Schenkellänge: 500 mm
 Wird aus laufenden Metern produziert.
Zulage: 95,64 €/Stück



Design-Roste



Design-Roste | Für unsere Entwässerungssysteme



Drainage-Längsstabroste 7 x 7 mm | aus Edelstahl (V2A)

Standard-Rostlänge: 1.000 mm, bis zu 1.500 mm einteilig möglich



Schwerlast-Variante auf Anfrage

Artikelbezeichnung	für Einlaufbreite	Höhe	Stab-Stärke	empf. Verkaufspreis zuzüglich MwSt.
DRR L 100-20 7x7 VA	100 mm	20 mm	7 x 7 mm	160,37 €/m
DRR L 140-20 7x7 VA	140 mm	20 mm	7 x 7 mm	194,18 €/m
DRR L 160-20 7x7 VA	160 mm	20 mm	7 x 7 mm	232,15 €/m
DRR L 200-20 7x7 VA	200 mm	20 mm	7 x 7 mm	278,90 €/m
DRR L 250-20 7x7 VA	250 mm	20 mm	7 x 7 mm	323,96 €/m

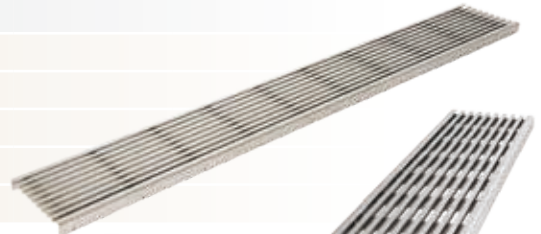

Rostverriegelungen | aus Edelstahl (V2A)

Artikelbezeichnung	für Einlaufbreite	empf. VKP zzgl. MwSt.
DRR L RV 100 VA	100 mm	15,03 €/Stück
DRR L RV 140 VA	140 mm	15,37 €/Stück
DRR L RV 160 VA	160 mm	15,53 €/Stück
DRR L RV 200 VA	200 mm	15,71 €/Stück
DRR L RV 250 VA	250 mm	16,30 €/Stück

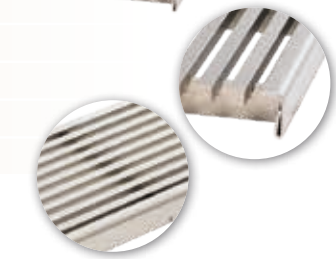

Drainage-Längsstabroste Hydra Linearis | aus Edelstahl (V2A)

Standard-Rostlänge: 1.000 mm, bis zu 1.500 mm einteilig möglich



Schwerlast-Variante siehe Preisliste Schwerlast-Entwässerungssysteme

Artikelbezeichnung	für Einlaufbreite	Höhe	Stab-Stärke	empf. Verkaufspreis zuzüglich MwSt.
DRR LH 100-20 7x7 VA	100 mm	20 mm	7 x 7 mm	180,36 €/m
DRR LH 140-20 7x7 VA	140 mm	20 mm	7 x 7 mm	218,23 €/m
DRR LH 160-20 7x7 VA	160 mm	20 mm	7 x 7 mm	254,44 €/m
DRR LH 200-20 7x7 VA	200 mm	20 mm	7 x 7 mm	313,12 €/m
DRR LH 250-20 7x7 VA	250 mm	20 mm	7 x 7 mm	363,59 €/m

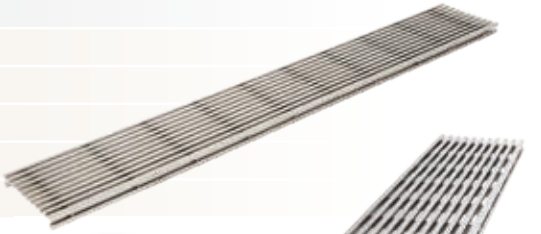

Rostverriegelungen | aus Edelstahl (V2A)

Artikelbezeichnung	für Einlaufbreite	empf. VKP zzgl. MwSt.
DRR L RV 100 VA	100 mm	15,03 €/Stück
DRR L RV 140 VA	140 mm	15,37 €/Stück
DRR L RV 160 VA	160 mm	15,53 €/Stück
DRR L RV 200 VA	200 mm	15,71 €/Stück
DRR L RV 250 VA	250 mm	16,30 €/Stück

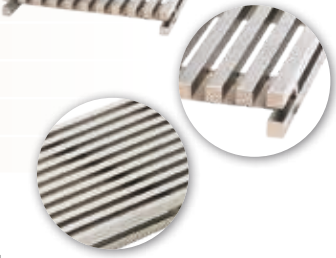

reddot design award
honourable mention 2010

Eck-Zulage für Roste

Schenkellänge: 500 mm

Wird aus laufenden Metern produziert.

Zulage: 95,64 €/Stück

Drainage-Längsstabroste 20 x 3 mm | aus Edelstahl (V2A)

Standard-Rostlänge: 1.000 mm, bis zu 1.500 mm einteilig möglich



Schwerlast-Variante siehe Preisliste
Schwerlast-Entwässerungssysteme

Artikelbezeichnung	für Einlaufbreite	Höhe	Stab-Stärke	empf. Verkaufspreis zuzüglich MwSt.
DRR L 100-20 20x3 VA	100 mm	20 mm	20 x 3 mm	180,31 €/m
DRR L 140-20 20x3 VA	140 mm	20 mm	20 x 3 mm	222,71 €/m
DRR L 160-20 20x3 VA	160 mm	20 mm	20 x 3 mm	258,27 €/m
DRR L 200-20 20x3 VA	200 mm	20 mm	20 x 3 mm	297,62 €/m
DRR L 250-20 20x3 VA	250 mm	20 mm	20 x 3 mm	364,80 €/m

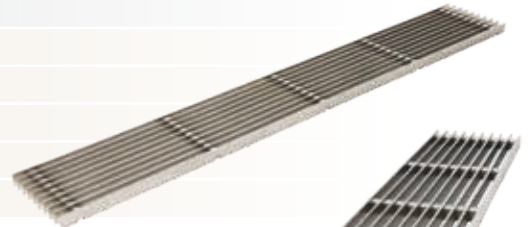

Rostverriegelungen | aus Edelstahl (V2A)

Artikelbezeichnung	für Einlaufbreite	empf. VKP zzgl. MwSt.
DRR L RV 100 VA	100 mm	15,03 €/Stück
DRR L RV 140 VA	140 mm	15,37 €/Stück
DRR L RV 160 VA	160 mm	15,53 €/Stück
DRR L RV 200 VA	200 mm	15,71 €/Stück
DRR L RV 250 VA	250 mm	16,30 €/Stück

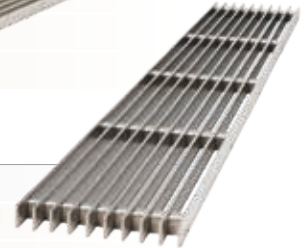

Drainage-Längsstabroste 20 x 3 mm | aus feuerverzinktem Stahl

Standard-Rostlänge: 1.000 mm, bis zu 1.500 mm einteilig möglich



Schwerlast-Variante siehe Preisliste
Schwerlast-Entwässerungssysteme

Artikelbezeichnung	für Einlaufbreite	Höhe	Stab-Stärke	empf. Verkaufspreis zuzüglich MwSt.
DRR L 100-20 20x3 ST	100 mm	20 mm	20 x 3 mm	130,13 €/m
DRR L 140-20 20x3 ST	140 mm	20 mm	20 x 3 mm	159,53 €/m
DRR L 160-20 20x3 ST	160 mm	20 mm	20 x 3 mm	181,60 €/m
DRR L 200-20 20x3 ST	200 mm	20 mm	20 x 3 mm	207,25 €/m
DRR L 250-20 20x3 ST	250 mm	20 mm	20 x 3 mm	250,69 €/m

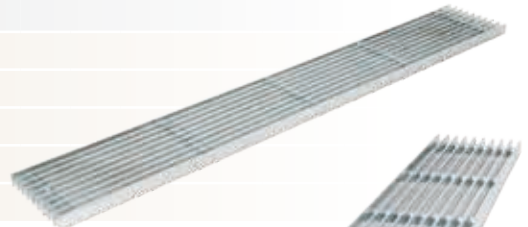

Rostverriegelungen | aus feuerverzinktem Stahl

Artikelbezeichnung	für Einlaufbreite	empf. VKP zzgl. MwSt.
DRR L RV 100 ST	100 mm	12,43 €/Stück
DRR L RV 140 ST	140 mm	12,61 €/Stück
DRR L RV 160 ST	160 mm	12,72 €/Stück
DRR L RV 200 ST	200 mm	12,80 €/Stück
DRR L RV 250 ST	250 mm	13,09 €/Stück

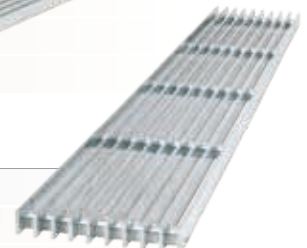

Eck-Zulage für Roste

Schenkellänge: 500 mm

Wird aus laufenden Metern produziert.

Zulage: 95,64 €/Stück

Design-Roste | Für unsere Entwässerungssysteme



Drainage-Längsstabroste Legato | aus Edelstahl (V2A)

Standard-Rostlänge: 1.000 mm, bis zu 1.500 mm einteilig möglich



Schwerlast-Variante auf Anfrage

Artikelbezeichnung	für Einlaufbreite	Höhe	Stab-Stärke	empf. Verkaufspreis zuzüglich MwSt.
DRR L 100-20 Legato VA	100 mm	20 mm	20 x 3 mm	230,34 €/m
DRR L 140-20 Legato VA	140 mm	20 mm	20 x 3 mm	283,09 €/m
DRR L 160-20 Legato VA	160 mm	20 mm	20 x 3 mm	305,18 €/m
DRR L 200-20 Legato VA	200 mm	20 mm	20 x 3 mm	388,55 €/m



Rostverriegelungen | aus Edelstahl (V2A)

Artikelbezeichnung	für Einlaufbreite	empf. Verkaufspreis zzgl. MwSt.
DRR L RV 100 VA	100 mm	15,03 €/Stück
DRR L RV 140 VA	140 mm	15,37 €/Stück
DRR L RV 160 VA	160 mm	15,53 €/Stück
DRR L RV 200 VA	200 mm	15,71 €/Stück

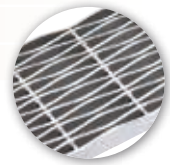
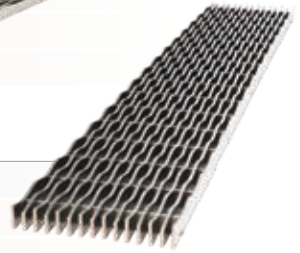
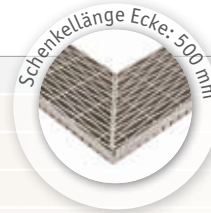

Drainage-Längsstabroste Staccato | aus Edelstahl (V2A)

Standard-Rostlänge: 1.000 mm, bis zu 1.500 mm einteilig möglich



Schwerlast-Variante auf Anfrage

Artikelbezeichnung	für Einlaufbreite	Höhe	Stab-Stärke	empf. Verkaufspreis zuzüglich MwSt.
DRR L 100-20 Staccato VA	100 mm	20 mm	20 x 3 mm	215,58 €/m
DRR L 140-20 Staccato VA	140 mm	20 mm	20 x 3 mm	252,35 €/m
DRR L 160-20 Staccato VA	160 mm	20 mm	20 x 3 mm	272,04 €/m
DRR L 200-20 Staccato VA	200 mm	20 mm	20 x 3 mm	324,70 €/m



Rostverriegelungen | aus Edelstahl (V2A)

Artikelbezeichnung	für Einlaufbreite	empf. Verkaufspreis zzgl. MwSt.
DRR L RV 100 VA	100 mm	15,03 €/Stück
DRR L RV 140 VA	140 mm	15,37 €/Stück
DRR L RV 160 VA	160 mm	15,53 €/Stück
DRR L RV 200 VA	200 mm	15,71 €/Stück

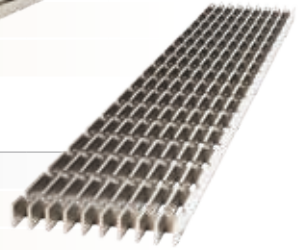

RAL
Beschichtung
möglich

Eck-Zulage für Roste
Schenkellänge: 500 mm
Wird aus laufenden Metern produziert.
Zulage: 95,64€/Stück

Drainage-Längsstabroste Ritmo | aus Edelstahl (V2A)

Standard-Rostlänge: 1.000 mm, bis zu 1.500 mm einteilig möglich



Schwerlast-Variante
auf Anfrage

Artikelbezeichnung	für Einlaufbreite	Höhe	Stab-Stärke	empf. Verkaufspreis zuzüglich MwSt.
DRR L 100-20 Ritmo VA	100 mm	20 mm	20 x 3 mm	230,34 €/m
DRR L 140-20 Ritmo VA	140 mm	20 mm	20 x 3 mm	283,09 €/m
DRR L 160-20 Ritmo VA	160 mm	20 mm	20 x 3 mm	305,18 €/m
DRR L 200-20 Ritmo VA	200 mm	20 mm	20 x 3 mm	388,55 €/m

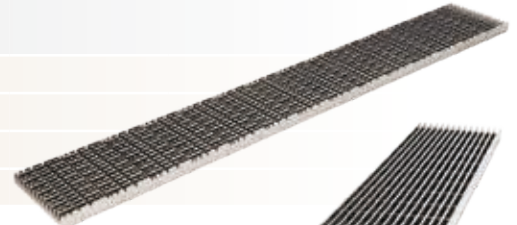

Rostverriegelungen | aus Edelstahl (V2A)

Artikelbezeichnung	für Einlaufbreite	empf. Verkaufspreis zzgl. MwSt.
DRR L RV 100 VA	100 mm	15,03 €/Stück
DRR L RV 140 VA	140 mm	15,37 €/Stück
DRR L RV 160 VA	160 mm	15,53 €/Stück
DRR L RV 200 VA	200 mm	15,71 €/Stück

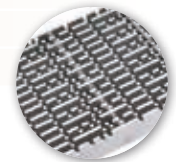
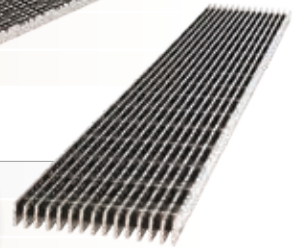
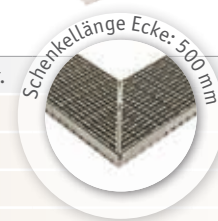

Drainage-Designroste Silva | aus Edelstahl (V2A) und Kupfer

Standard-Rostlänge: 1.000 mm, designbedingt sind keine Sondermaße möglich

Artikelbezeichnung	für Einlaufbreite	Höhe	empf. Verkaufspreis zuzüglich MwSt.
DRR SI 100-20 VA/CU Silva	100 mm	20 mm	275,06 €/m
DRR SI 140-20 VA/CU Silva	140 mm	20 mm	308,30 €/m
DRR SI 160-20 VA/CU Silva	160 mm	20 mm	336,23 €/m



Eck-Zulage für Roste

Schenkellänge: 500 mm

Wird aus laufenden Metern produziert.

Zulage: 95,64 €/Stück

Doppelschlitzroste Gemini | aus Edelstahl (V2A) 3,0 mm

Standard-Rostlänge: 1.000 mm, bis zu 1.500 mm einteilig möglich



Schwerlast-Variante auf Anfrage

Artikelbezeichnung	für Einlaufbreite	Höhe	Schlitz-Breiten	empf. Verkaufspreis zuzüglich MwSt.
DRR GG 100-20 VA	100 mm	20 mm	2 x 9 mm	197,81 €/m
DRR GG 140-20 VA	140 mm	20 mm	2 x 9 mm	219,56 €/m
DRR GG 160-20 VA	160 mm	20 mm	2 x 9 mm	234,00 €/m
DRR GG 200-20 VA	200 mm	20 mm	2 x 9 mm	248,38 €/m

Ein Paar Entnahmehaken werden auf Wunsch mitgeliefert.

200er Einlaufbreite

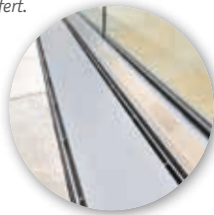
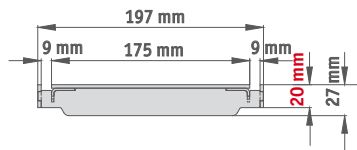

Doppelschlitzroste Gemini | aus Edelstahl (V2A) 2,0 mm

Standard-Rostlänge: 1.000 mm, bis zu 1.500 mm einteilig möglich



Schwerlast-Variante siehe Preisliste Schwerlast-Entwässerungssysteme

Artikelbezeichnung	für Einlaufbreite	Höhe ab Auflagefläche	Schlitz-Breiten	für Steinbreite	für Steinhöhe	empf. Verkaufspreis zuzüglich MwSt.
DRR GS 100-33 VA	100 mm	33 mm	2 x 9 mm	69 mm	20 mm	173,92 €/m
DRR GS 140-33 VA	140 mm	33 mm	2 x 9 mm	109 mm	20 mm	191,14 €/m
DRR GS 160-33 VA	160 mm	33 mm	2 x 9 mm	129 mm	20 mm	202,27 €/m
DRR GS 200-33 VA	200 mm	33 mm	2 x 9 mm	171 mm	20 mm	215,93 €/m
DRR GS 250-33 VA	250 mm	33 mm	2 x 9 mm	219 mm	20 mm	253,26 €/m

Ein Paar Entnahmehaken werden auf Wunsch mitgeliefert.

100er Einlaufbreite

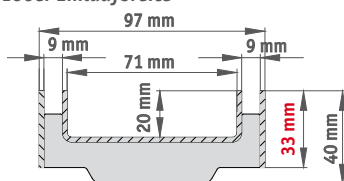

Die Auflagefläche unserer Rinnen beträgt 20 mm. Mit diesen Rosten erhöht sich die Gesamtaufbauhöhe um 13 mm!



reddot award 2015 best of the best



Doppelschlitzroste Gemini | aus Edelstahl (V2A) 2,0 mm

Standard-Rostlänge: 1.000 mm, bis zu 1.500 mm einteilig möglich



Schwerlast-Variante siehe Preisliste Schwerlast-Entwässerungssysteme

Artikelbezeichnung	für Einlaufbreite	Höhe ab Auflagefläche	Schlitz-Breiten	für Steinbreite	für Steinhöhe	empf. Verkaufspreis zuzüglich MwSt.
DRR GS 100-43 VA	100 mm	43 mm	2 x 9 mm	69 mm	30 mm	179,49 €/m
DRR GS 140-43 VA	140 mm	43 mm	2 x 9 mm	109 mm	30 mm	196,70 €/m
DRR GS 160-43 VA	160 mm	43 mm	2 x 9 mm	129 mm	30 mm	207,85 €/m
DRR GS 200-43 VA	200 mm	43 mm	2 x 9 mm	171 mm	30 mm	221,50 €/m
DRR GS 250-43 VA	250 mm	43 mm	2 x 9 mm	219 mm	30 mm	263,99 €/m

Ein Paar Entnahmehaken werden auf Wunsch mitgeliefert.

100er Einlaufbreite

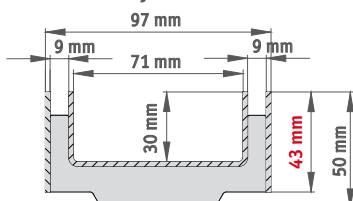

Die Auflagefläche unserer Rinnen beträgt 20 mm. Mit diesen Rosten erhöht sich die Gesamtaufbauhöhe um 23 mm!



reddot award 2015 best of the best

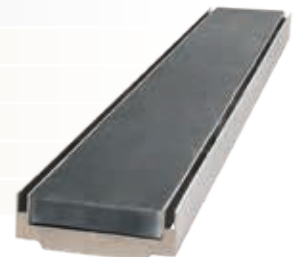

Drainage-Querstabroste 7 x 7 mm | aus Edelstahl (V2A)

Standard-Rostlänge: 1.000 mm, bis zu 1.500 mm einteilig möglich

Artikelbezeichnung	für Einlaufbreite	Höhe	Stab-Stärke	empf. Verkaufspreis zuzüglich MwSt.
DRR Q 100-20 7x7 VA	100 mm	20 mm	7 x 7 mm	345,84 €/m
DRR Q 140-20 7x7 VA	140 mm	20 mm	7 x 7 mm	384,10 €/m
DRR Q 200-20 7x7 VA	200 mm	20 mm	7 x 7 mm	435,32 €/m



Rostverriegelungen | aus Edelstahl (V2A)

Artikelbezeichnung	für Einlaufbreite	empf. Verkaufspreis zzgl. MwSt.
DRR Q RV 100 VA	100 mm	15,02 €/Stück
DRR Q RV 140 VA	140 mm	15,36 €/Stück
DRR Q RV 200 VA	200 mm	15,71 €/Stück

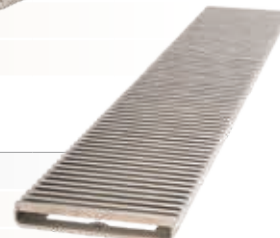

Drainage-Querstabroste 20 x 3 mm | aus Edelstahl (V2A)

Standard-Rostlänge: 1.000 mm, bis zu 1.500 mm einteilig möglich



Schwerlast-Variante auf Anfrage

Artikelbezeichnung	für Einlaufbreite	Höhe	Stab-Stärke	empf. Verkaufspreis zuzüglich MwSt.
DRR Q 100-20 20x3 VA	100 mm	20 mm	20 x 3 mm	324,81 €/m
DRR Q 140-20 20x3 VA	140 mm	20 mm	20 x 3 mm	365,57 €/m
DRR Q 200-20 20x3 VA	200 mm	20 mm	20 x 3 mm	419,95 €/m

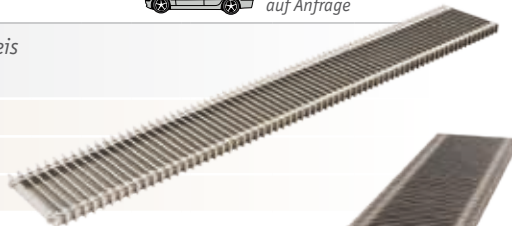

Rostverriegelungen | aus Edelstahl (V2A)

Artikelbezeichnung	für Einlaufbreite	empf. Verkaufspreis zzgl. MwSt.
DRR Q RV 100 VA	100 mm	15,02 €/Stück
DRR Q RV 140 VA	140 mm	15,36 €/Stück
DRR Q RV 200 VA	200 mm	15,71 €/Stück



Eck-Zulage für Roste

Schenkellänge: 500 mm

Wird aus laufenden Metern produziert.

Zulage: 95,64 €/Stück

Hydra | Höhenverstellbare Drainagerinnen



Flexibel

So anpassungsfähig ist unser Klassiker, die Drainagerinne Hydra, wahlweise aus feuerverzinktem Stahl oder Edelstahl gefertigt.

Die Standard-Rinnenlänge beträgt 1,0 m. Jedoch führen wir auf Kundenwunsch auch eine Vormontage aus Halb- und Ganzmetersegmenten bis zu einer Länge von 2,50 m für Sie aus.

Dank der durchgängigen Drainageöffnungen in Form von Schlitzfenstern, die man sowohl am Rinnenkörper **A** als auch an den Seitenteilen **B** vorfindet, lässt sich dieses System ganz einfach per Schraubverbindung höhenjustieren sowie bei versetzter Montage der Seitenteile zur Rinne beliebig verlängern.

Vormontiert

Die Darstellung unten verdeutlicht den anwenderfreundlichen Aufbau des Rinnensystems Hydra, das Ihnen

bei jedem Bauprojekt die individuelle Anpassung an die örtlichen Gegebenheiten ermöglicht.

Als Rostabdeckung stehen 21 verschiedene Rostdesigns zur Auswahl. Von perforierten Rosten über Maschenroste bis hin zu Stab- und Querstabrosten reicht das Sortiment, das je nach Design in feuerverzinktem Stahl oder Edelstahl erhältlich ist.



Schraubverbindung

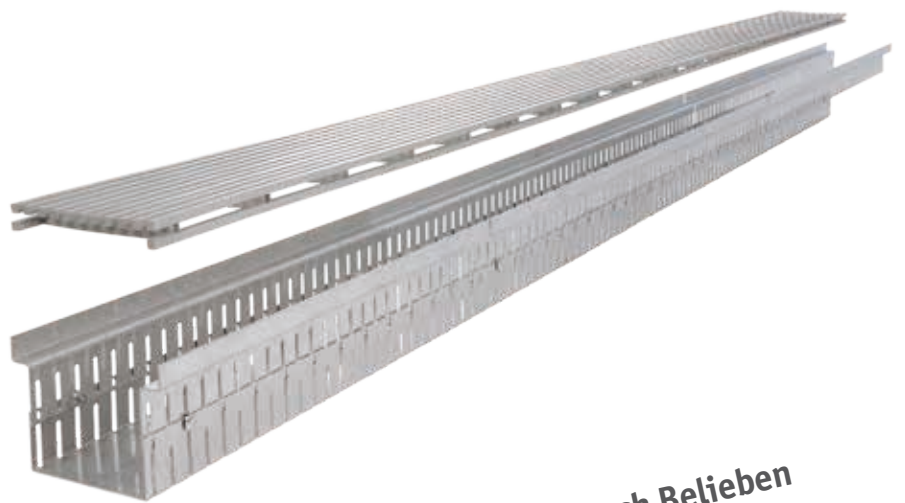

Flexibel **höhenverstellbar** und nach Belieben ohne zusätzliche Verbinder **verlängerbar**

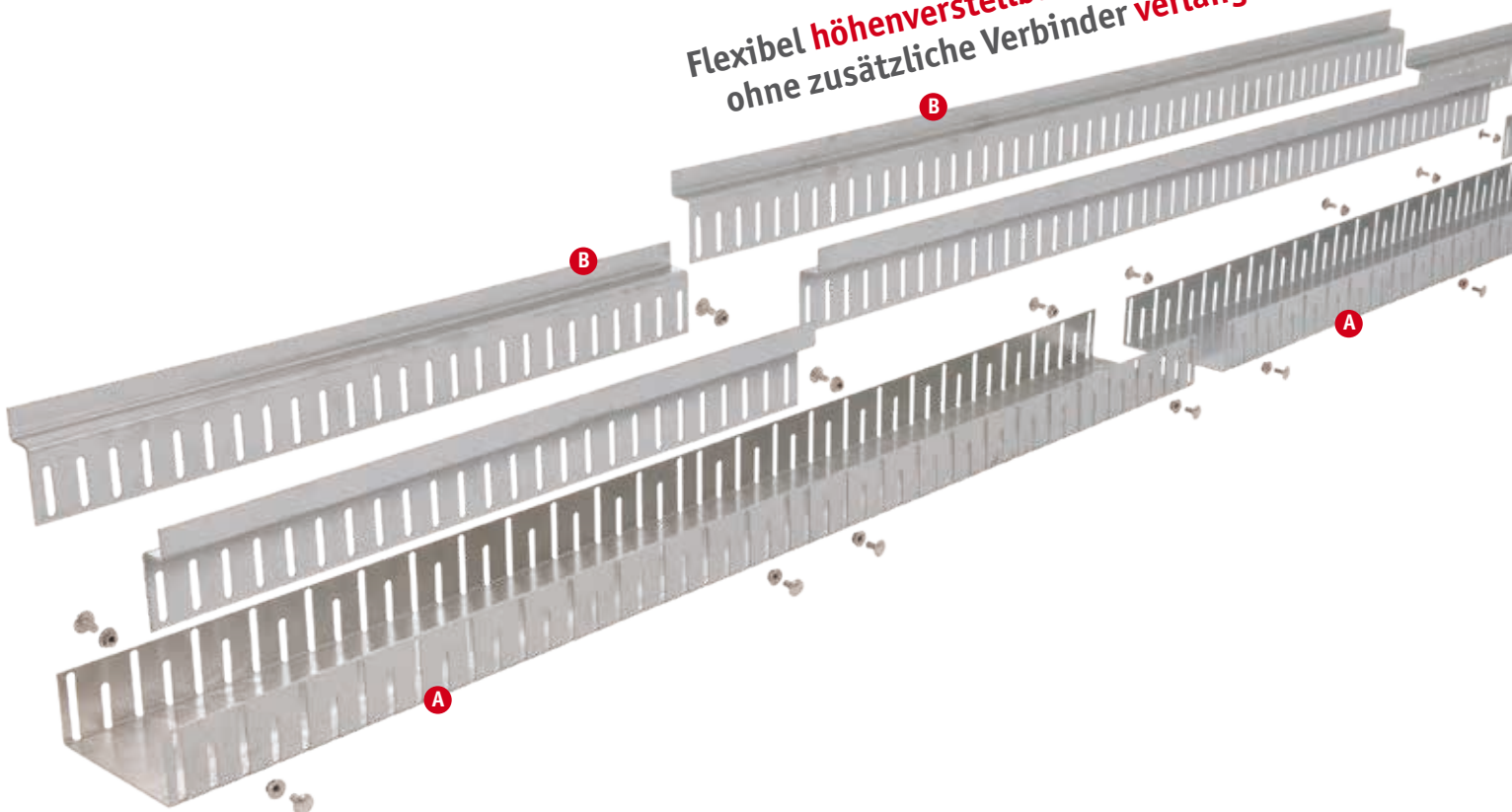



Design-Roste

Drainagerinnen



Hydra | Drainagerinnen aus Edelstahl

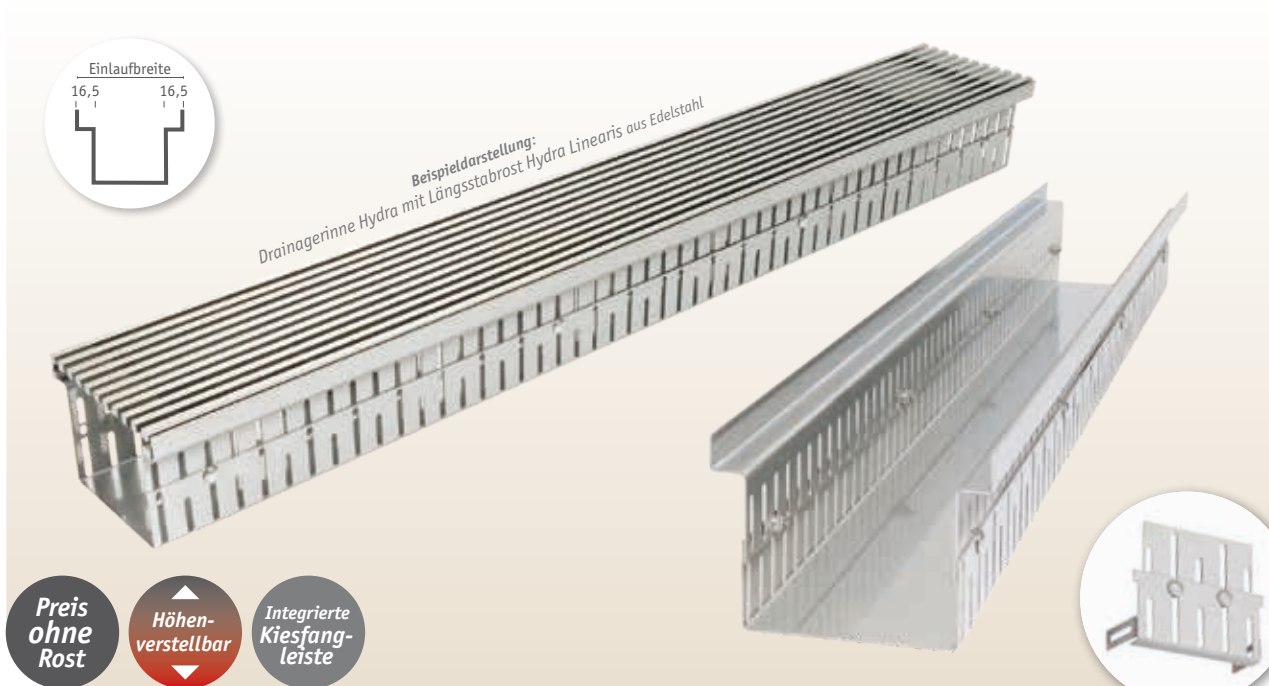

Drainagerinnen Hydra | aus Edelstahl (V2A) 1,5 mm

Standard-Rinnenlänge: 1.000 mm

Artikelbezeichnung	Einlaufbreite	Höhenverstellung	empf. Verkaufspreis zuzüglich MwSt.
DRH 100-40-55 VA *	100 mm	40 bis 55 mm	104,68 €/m
DRH 100-54-69 VA	100 mm	54 bis 69 mm	104,68 €/m
DRH 100-70-100 VA	100 mm	70 bis 100 mm	118,36 €/m
DRH 100-100-160 VA	100 mm	100 bis 160 mm	188,88 €/m
DRH 140-40-55 VA *	140 mm	40 bis 55 mm	111,59 €/m
DRH 140-54-69 VA	140 mm	54 bis 69 mm	111,59 €/m
DRH 140-70-100 VA	140 mm	70 bis 100 mm	125,13 €/m
DRH 140-100-160 VA	140 mm	100 bis 160 mm	200,38 €/m
DRH 160-54-69 VA	160 mm	54 bis 69 mm	115,52 €/m
DRH 160-70-100 VA	160 mm	70 bis 100 mm	129,04 €/m
DRH 160-100-160 VA	160 mm	100 bis 160 mm	204,31 €/m
DRH 200-54-69 VA	200 mm	54 bis 69 mm	131,00 €/m
DRH 200-70-100 VA	200 mm	70 bis 100 mm	144,66 €/m
DRH 200-100-160 VA	200 mm	100 bis 160 mm	205,13 €/m
DRH 250-54-69 VA	250 mm	54 bis 69 mm	134,33 €/m
DRH 250-70-100 VA	250 mm	70 bis 100 mm	147,65 €/m
DRH 250-100-160 VA	250 mm	100 bis 160 mm	217,38 €/m

* Drainagerinnen und Endstücke für 10 mm hohe perforierte Roste (Roste siehe Seite 4 bis 6)

Endstücke | aus Edelstahl 1,5 mm

Höhenverstellbar

Artikelbezeichnung	empf. Verkaufspreis zuzüglich MwSt.
DRH E 100-40-55 VA*	13,11 €/Stück
DRH E 100-54-69 VA	13,11 €/Stück
DRH E 100-70-100 VA	13,77 €/Stück
DRH E 100-100-160 VA	14,44 €/Stück
DRH E 140-40-55 VA*	13,82 €/Stück
DRH E 140-54-69 VA	13,82 €/Stück
DRH E 140-70-100 VA	14,69 €/Stück
DRH E 140-100-160 VA	15,56 €/Stück
DRH E 160-54-69 VA	14,36 €/Stück
DRH E 160-70-100 VA	15,24 €/Stück
DRH E 160-100-160 VA	16,11 €/Stück
DRH E 200-54-69 VA	14,57 €/Stück
DRH E 200-70-100 VA	15,67 €/Stück
DRH E 200-100-160 VA	16,76 €/Stück
DRH E 250-54-69 VA	14,99 €/Stück
DRH E 250-70-100 VA	16,21 €/Stück
DRH E 250-100-160 VA	17,56 €/Stück

Die **Verbindung** mehrerer Meter Rinnen wird über die versetzte Montage der höhenverstellbaren Seitenteile ermöglicht.

Eckverbinder | aus Edelstahl (V2A) 1,5 mm

Artikelbezeichnung	empf. Verkaufspreis zuzüglich MwSt.
DRV E VA	6,79 €/Paar



Eck-Zulage Rinne

Schenkellänge: 500 mm

Wird aus laufenden Metern produziert.

95,64 €/Stück

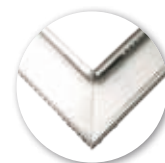

Hydra | Drainagerinnen aus feuerverzinktem Stahl

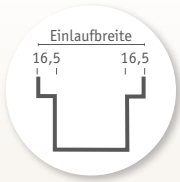

Beispieldarstellung:
Drainagerinne Hydra mit Maschenrost aus feuerverzinktem Stahl

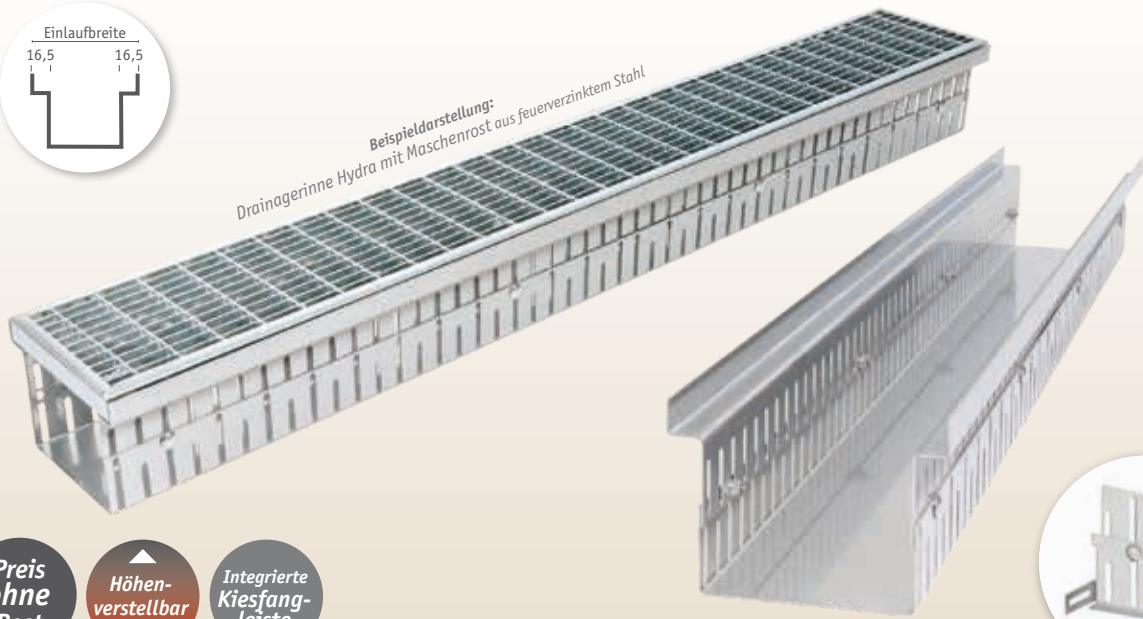

- Preis ohne Rost
- Höhenverstellbar
- Integrierte Kiesfangleiste

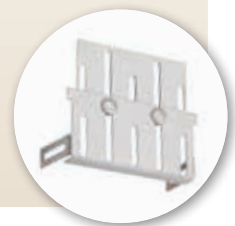

Drainagerinnen Hydra | aus fv. Stahl 1,5 mm

Standard-Rinnenlänge: 1.000 mm

Artikelbezeichnung	Einlaufbreite	Höhenverstellung	empf. Verkaufspreis zuzüglich MwSt.
DRH 100-54-69 ST	100 mm	54 bis 69 mm	63,34 €/m
DRH 100-70-100 ST	100 mm	70 bis 100 mm	67,52 €/m
DRH 100-100-160 ST	100 mm	100 bis 160 mm	108,63 €/m
DRH 140-54-69 ST	140 mm	54 bis 69 mm	65,49 €/m
DRH 140-70-100 ST	140 mm	70 bis 100 mm	69,53 €/m
DRH 140-100-160 ST	140 mm	100 bis 160 mm	112,51 €/m
DRH 160-54-69 ST	160 mm	54 bis 69 mm	67,01 €/m
DRH 160-70-100 ST	160 mm	70 bis 100 mm	71,05 €/m
DRH 160-100-160 ST	160 mm	100 bis 160 mm	116,39 €/m
DRH 200-54-69 ST	200 mm	54 bis 69 mm	68,52 €/m
DRH 200-70-100 ST	200 mm	70 bis 100 mm	72,69 €/m
DRH 200-100-160 ST	200 mm	100 bis 160 mm	116,71 €/m
DRH 250-54-69 ST	250 mm	54 bis 69 mm	70,67 €/m
DRH 250-70-100 ST	250 mm	70 bis 100 mm	75,81 €/m
DRH 250-100-160 ST	250 mm	100 bis 160 mm	123,28 €/m

Endstücke | aus fv. Stahl 1,5 mm

Höhenverstellbar

Artikelbezeichnung	empf. Verkaufspreis zuzüglich MwSt.
DRH E 100-54-69 ST	9,32 €/Stück
DRH E 100-70-100 ST	9,51 €/Stück
DRH E 100-100-160 ST	9,78 €/Stück
DRH E 140-54-69 ST	9,49 €/Stück
DRH E 140-70-100 ST	9,71 €/Stück
DRH E 140-100-160 ST	10,18 €/Stück
DRH E 160-54-69 ST	10,03 €/Stück
DRH E 160-70-100 ST	10,25 €/Stück
DRH E 160-100-160 ST	10,72 €/Stück
DRH E 200-54-69 ST	10,26 €/Stück
DRH E 200-70-100 ST	10,57 €/Stück
DRH E 200-100-160 ST	11,18 €/Stück
DRH E 250-54-69 ST	10,75 €/Stück
DRH E 250-70-100 ST	11,17 €/Stück
DRH E 250-100-160 ST	11,63 €/Stück

Die **Verbindung** mehrerer Meter Rinnen wird über die versetzte Montage der höhenverstellbaren Seitenteile ermöglicht.

Eckverbinder | aus feuerverzinktem Stahl 1,5 mm

Artikelbezeichnung	empf. Verkaufspreis zuzüglich MwSt.
DRV E ST	5,51 €/Paar



Eck-Zulage Rinne
Schenkellänge: 500 mm
Wird aus laufenden Metern produziert.
95,64 €/Stück

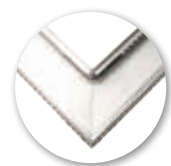

Design-Roste
Drainagerinnen

Hydra Express | Drainagerinnen aus Edelstahl

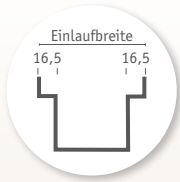

Beispieldarstellung:
Drainagerinne Hydra Express mit Staccato Längsstabrost aus Edelstahl

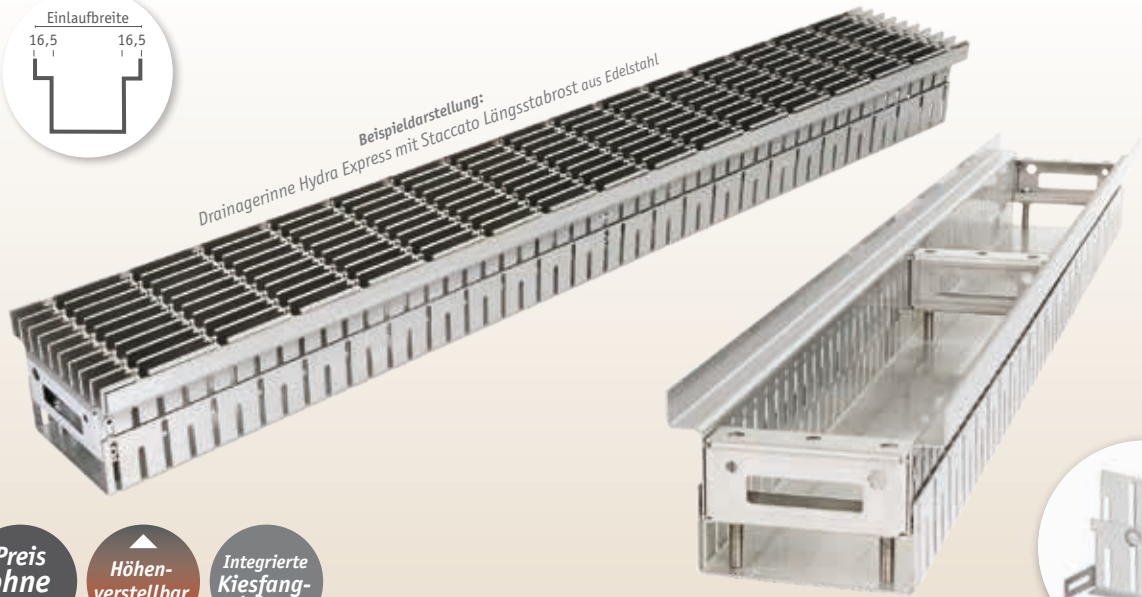

- Preis ohne Rost
- Höhenverstellbar
- Integrierte Kiesfangleiste

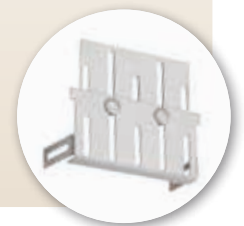

Hydra Express | aus Edelstahl (V2A) 1,5 mm

Standard-Rinnenlänge: 1.000 mm

Artikelbezeichnung	Einlaufbreite	Höhenverstellung	empf. Verkaufspreis zuzüglich MwSt.
DRX 100-40-55 VA *	100 mm	40 bis 55 mm	138,10 €/m
DRX 100-54-69 VA	100 mm	54 bis 69 mm	138,10 €/m
DRX 100-70-100 VA	100 mm	70 bis 100 mm	153,52 €/m
DRX 100-100-160 VA	100 mm	100 bis 160 mm	190,30 €/m
DRX 140-40-55 VA *	140 mm	40 bis 55 mm	147,99 €/m
DRX 140-54-69 VA	140 mm	54 bis 69 mm	147,99 €/m
DRX 140-70-100 VA	140 mm	70 bis 100 mm	164,06 €/m
DRX 140-100-160 VA	140 mm	100 bis 160 mm	206,08 €/m
DRX 200-54-69 VA	200 mm	54 bis 69 mm	171,45 €/m
DRX 200-70-100 VA	200 mm	70 bis 100 mm	188,63 €/m
DRX 200-100-160 VA	200 mm	100 bis 160 mm	212,66 €/m
DRX 250-54-69 VA	250 mm	54 bis 69 mm	178,31 €/m
DRX 250-70-100 VA	250 mm	70 bis 100 mm	196,06 €/m
DRX 250-100-160 VA	250 mm	100 bis 160 mm	227,42 €/m

* Drainagerinnen und Endstücke für 10 mm hohe perforierte Roste (Roste siehe Seite 4 bis 6)

Endstücke | aus Edelstahl 1,5 mm

Höhenverstellbar

Artikelbezeichnung	empf. Verkaufspreis zuzüglich MwSt.
DRX E 100-40-55 VA *	13,11 €/Stück
DRX E 100-54-69 VA	13,11 €/Stück
DRX E 100-70-100 VA	13,77 €/Stück
DRX E 100-100-160 VA	14,44 €/Stück
DRX E 140-40-55 VA *	13,82 €/Stück
DRX E 140-54-69 VA	13,82 €/Stück
DRX E 140-70-100 VA	14,69 €/Stück
DRX E 140-100-160 VA	15,56 €/Stück
DRX E 200-54-69 VA	14,57 €/Stück
DRX E 200-70-100 VA	15,67 €/Stück
DRX E 200-100-160 VA	16,76 €/Stück
DRX E 250-54-69 VA	14,99 €/Stück
DRX E 250-70-100 VA	16,21 €/Stück
DRX E 250-100-160 VA	17,56 €/Stück

U-Verbinder | aus Edelstahl (V2A) 1,5 mm

Artikelbezeichnung	empf. Verkaufspreis zuzüglich MwSt.
DRX V VA	6,80 €/Set



Eck-Zulage Rinne

Schenkellänge: 500 mm

Wird aus laufenden Metern produziert.

95,64 €/Stück

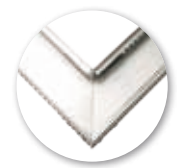

Hydra Express | Drainagerinnen aus feuerverzinktem Stahl

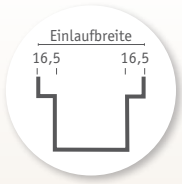

Beispieldarstellung:
Drainagerinne Hydra Express mit Maschenrost aus feuerverzinktem Stahl

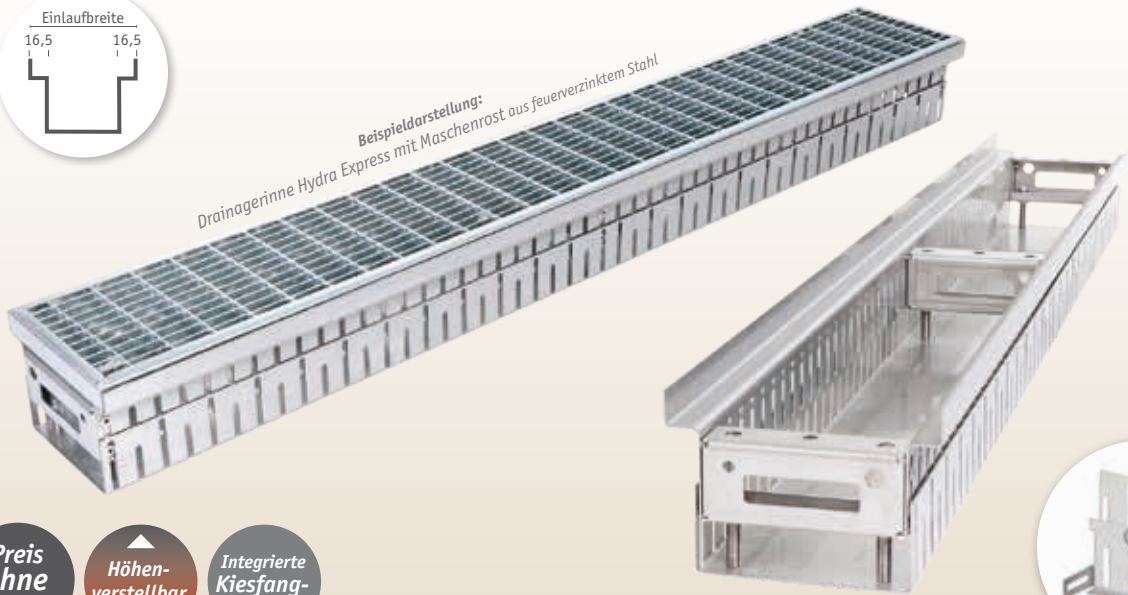

- Preis ohne Rost
- Höhenverstellbar
- Integrierte Kiesfangleiste

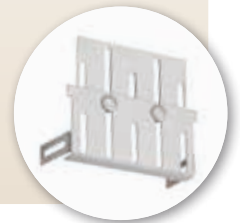

Design-Roste
Drainagerinnen

Hydra Express | aus feuerverzinktem Stahl 1,5 mm

Standard-Rinnenlänge: 1.000 mm

Artikelbezeichnung	Einlaufbreite	Höhenverstellung	empf. Verkaufspreis zuzüglich MwSt.
DRX 100-54-69 ST	100 mm	54 bis 69 mm	84,95 €/m
DRX 100-70-100 ST	100 mm	70 bis 100 mm	91,37 €/m
DRX 100-100-160 ST	100 mm	100 bis 160 mm	109,11 €/m
DRX 140-54-69 ST	140 mm	54 bis 69 mm	90,70 €/m
DRX 140-70-100 ST	140 mm	70 bis 100 mm	97,44 €/m
DRX 140-100-160 ST	140 mm	100 bis 160 mm	116,10 €/m
DRX 200-54-69 ST	200 mm	54 bis 69 mm	96,42 €/m
DRX 200-70-100 ST	200 mm	70 bis 100 mm	104,50 €/m
DRX 200-100-160 ST	200 mm	100 bis 160 mm	121,82 €/m
DRX 250-54-69 ST	250 mm	54 bis 69 mm	100,56 €/m
DRX 250-70-100 ST	250 mm	70 bis 100 mm	106,66 €/m
DRX 250-100-160 ST	250 mm	100 bis 160 mm	126,10 €/m

Endstücke | aus fv. Stahl 1,5 mm

Höhenverstellbar

Artikelbezeichnung	empf. Verkaufspreis zuzüglich MwSt.
DRX E 100-54-69 ST	9,32 €/Stück
DRX E 100-70-100 ST	9,51 €/Stück
DRX E 100-100-160 ST	9,78 €/Stück
DRX E 140-54-69 ST	9,49 €/Stück
DRX E 140-70-100 ST	9,71 €/Stück
DRX E 140-100-160 ST	10,18 €/Stück
DRX E 200-54-69 ST	10,26 €/Stück
DRX E 200-70-100 ST	10,57 €/Stück
DRX E 200-100-160 ST	11,18 €/Stück
DRX E 250-54-69 ST	10,75 €/Stück
DRX E 250-70-100 ST	11,17 €/Stück
DRX E 250-100-160 ST	11,63 €/Stück

U-Verbinder | aus feuerverzinktem Stahl 1,5 mm

Artikelbezeichnung	empf. Verkaufspreis zuzüglich MwSt.
DRX V ST	5,52 €/Set



Eck-Zulage Rinne

Schenkellänge: 500 mm
Wird aus laufenden Metern produziert.
95,64 €/Stück

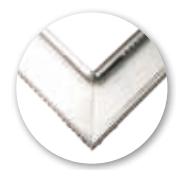

Fixe Bauhöhen

Ob Standardhöhe oder individuell nach Maß gefertigt – so individuell Ihre jeweilige Baustellensituation auch sein mag, wir fertigen Ihnen für jedes Bauprojekt die passgenaue Drainagelösung, wahlweise aus feuerverzinktem Stahl oder Edelstahl.

Die Standard-Rinnenlänge beträgt 1,0 m und kann unter Verwendung von Verbindern beliebig verlängert werden. Auf Wunsch produzieren wir aber auch Sonderlängen von bis zu 3,0 m.

Dank der durchgängigen Drainageöffnungen in Form von Schlitzfenstern, die man sowohl am Rinnenkörper **A** als auch an den Verbindern **B** vorfindet, lässt sich dieses System ganz einfach per Schraubverbindung verlängern.

Die Abbildung verdeutlicht Ihnen den anwenderfreundlichen Aufbau des Rinnensystems Stabile.

21 Rostdesigns

Als Rostabdeckung stehen 21 verschiedene Rostdesigns zur Auswahl. Von perforierten Rosten über Maschenroste bis hin zu Stab- und Querstabrosten reicht das Sortiment, das je nach Design in feuerverzinktem Stahl oder Edelstahl erhältlich ist.

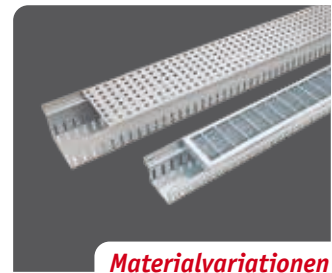

Materialvariationen

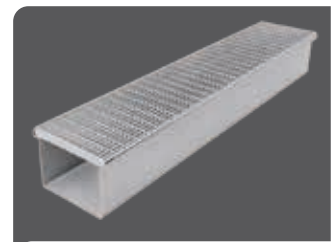

Auch als Entwässerungsrinne



Verbinder

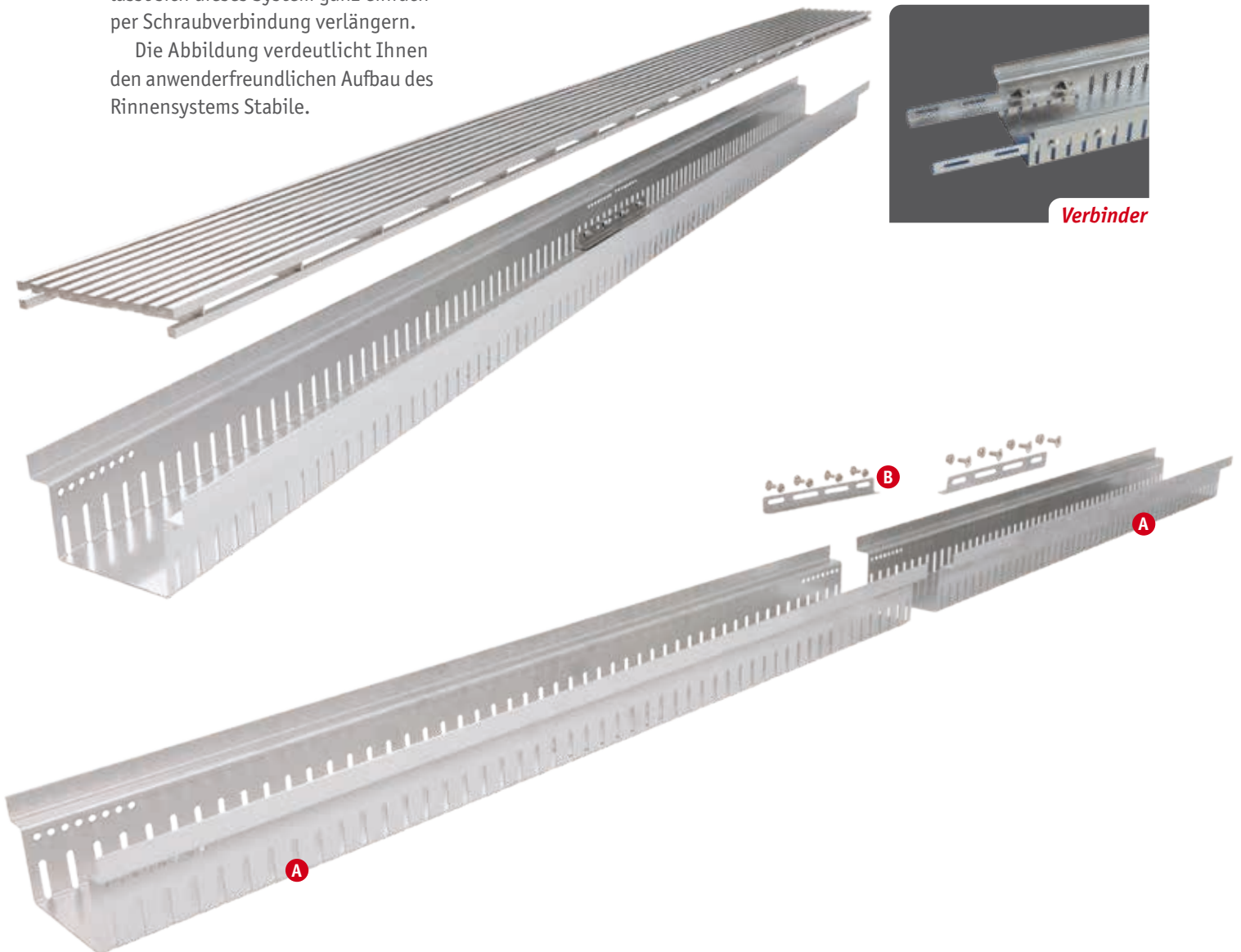



Design-Roste

Drainagerinnen

Stabile | Drainagerinnen aus Edelstahl

Sondermaße
Auf Anfrage

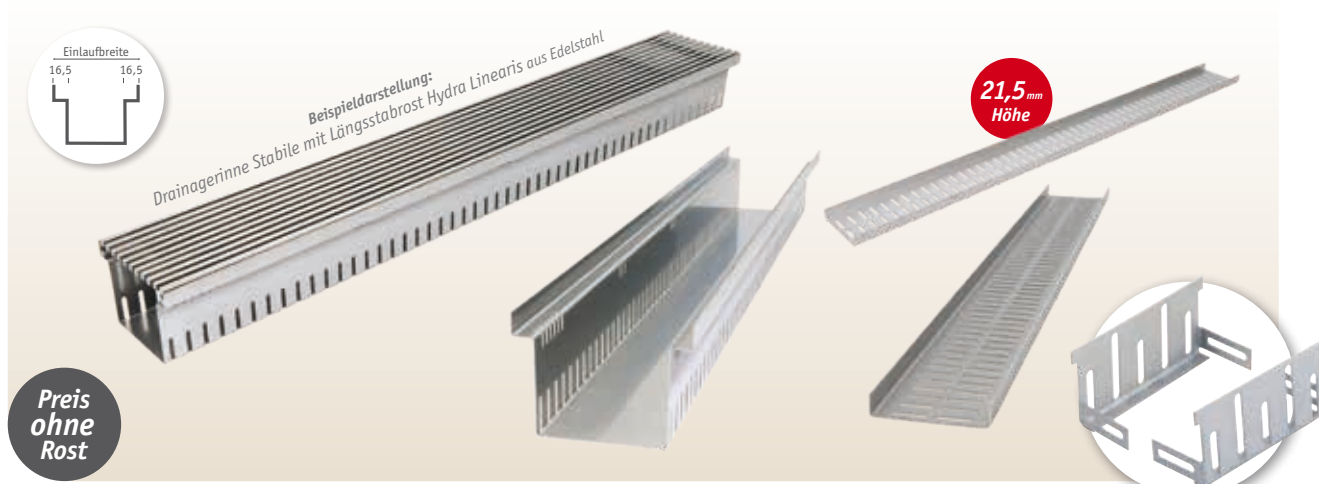

Drainagerinnen Stabile | aus Edelstahl (V2A) 1,5 mm

Standard-Rinnenlänge: 1.000 mm, bis zu 3.000 mm einteilig möglich

Artikelbezeichnung	Einlaufbreite	Höhe	empf. Verkaufspreis zuzüglich MwSt.
DRS 100-21 VA	100 mm	21,5 mm	42,53 €/m
DRS 100-40 VA	100 mm	40 mm	53,28 €/m
DRS 100-50 VA	100 mm	50 mm	56,69 €/m
DRS 100-60 VA	100 mm	60 mm	60,05 €/m
DRS 100-80 VA	100 mm	80 mm	66,96 €/m
DRS 100-100 VA	100 mm	100 mm	73,71 €/m
DRS 140-21 VA	140 mm	21,5 mm	47,47 €/m
DRS 140-40 VA	140 mm	40 mm	60,05 €/m
DRS 140-50 VA	140 mm	50 mm	63,46 €/m
DRS 140-60 VA	140 mm	60 mm	66,97 €/m
DRS 140-80 VA	140 mm	80 mm	73,71 €/m
DRS 140-100 VA	140 mm	100 mm	80,65 €/m
DRS 160-40 VA	160 mm	40 mm	63,98 €/m
DRS 160-50 VA	160 mm	50 mm	67,38 €/m
DRS 160-60 VA	160 mm	60 mm	70,88 €/m
DRS 160-80 VA	160 mm	80 mm	77,64 €/m
DRS 160-100 VA	160 mm	100 mm	84,56 €/m
DRS 200-40 VA	200 mm	40 mm	70,31 €/m
DRS 200-50 VA	200 mm	50 mm	73,71 €/m
DRS 200-60 VA	200 mm	60 mm	77,10 €/m
DRS 200-80 VA	200 mm	80 mm	84,02 €/m
DRS 200-100 VA	200 mm	100 mm	90,75 €/m
DRS 250-40 VA	250 mm	40 mm	75,15 €/m
DRS 250-50 VA	250 mm	50 mm	78,45 €/m
DRS 250-60 VA	250 mm	60 mm	86,05 €/m
DRS 250-80 VA	250 mm	80 mm	90,86 €/m
DRS 250-100 VA	250 mm	100 mm	95,08 €/m

Endstücke | aus Edelstahl 1,5 mm

Fixe Bauhöhe zur jeweiligen Rinne

Artikelbezeichnung	empf. Verkaufspreis zuzüglich MwSt.
DRS E 100-21 VA	12,96 €/Stück
DRS E 100-40 VA	12,64 €/Stück
DRS E 100-50 VA	12,96 €/Stück
DRS E 100-60 VA	13,29 €/Stück
DRS E 100-80 VA	13,92 €/Stück
DRS E 100-100 VA	14,16 €/Stück
DRS E 140-21 VA	12,78 €/Stück
DRS E 140-40 VA	13,02 €/Stück
DRS E 140-50 VA	13,46 €/Stück
DRS E 140-60 VA	13,88 €/Stück
DRS E 140-80 VA	14,74 €/Stück
DRS E 140-100 VA	15,59 €/Stück
DRS E 160-40 VA	13,18 €/Stück
DRS E 160-50 VA	13,64 €/Stück
DRS E 160-60 VA	14,05 €/Stück
DRS E 160-80 VA	14,94 €/Stück
DRS E 160-100 VA	15,84 €/Stück
DRS E 200-40 VA	13,24 €/Stück
DRS E 200-50 VA	13,73 €/Stück
DRS E 200-60 VA	14,19 €/Stück
DRS E 200-80 VA	15,14 €/Stück
DRS E 200-100 VA	16,09 €/Stück
DRS E 250-40 VA	13,77 €/Stück
DRS E 250-50 VA	14,38 €/Stück
DRS E 250-60 VA	14,38 €/Stück
DRS E 250-80 VA	14,38 €/Stück
DRS E 250-100 VA	16,55 €/Stück

Verbinder / Eckverbinder | Edelstahl 1,5 mm

Artikelbezeichnung	empf. VKP zzgl. MwSt.
DRV V VA	6,10 €/Paar



Eck-Zulage Rinne

Schenkellänge: 500 mm
Wird aus laufenden Metern produziert.
95,64 €/Stück



Stabile | Drainagerinnen aus feuerverzinktem Stahl

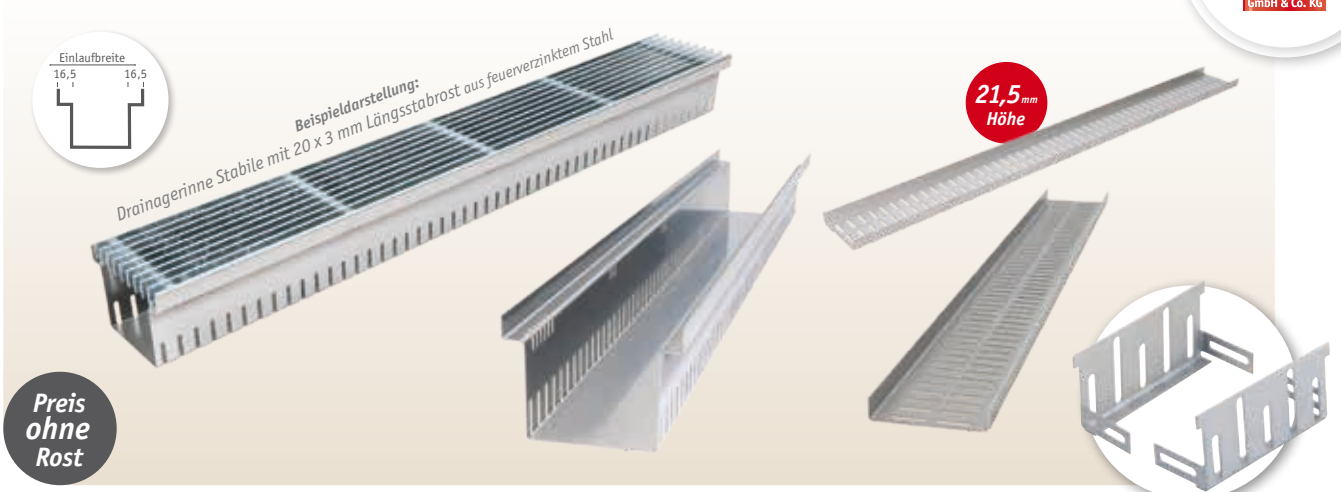

Preis ohne Rost

Design-Roste
Drainagerinnen

Drainagerinnen Stabile | aus fv. Stahl 1,5 mm

Standard-Rinnenlänge: 1.000 mm, bis zu 3.000 mm einteilig möglich

Artikelbezeichnung	Einlaufbreite	Höhe	empf. Verkaufspreis zuzüglich MwSt.
DRS 100-21 ST	100 mm	21,5 mm	25,35 €/m
DRS 100-40 ST	100 mm	40 mm	33,24 €/m
DRS 100-50 ST	100 mm	50 mm	34,70 €/m
DRS 100-60 ST	100 mm	60 mm	36,49 €/m
DRS 100-80 ST	100 mm	80 mm	39,16 €/m
DRS 100-100 ST	100 mm	100 mm	40,68 €/m
DRS 140-21 ST	140 mm	21,5 mm	28,40 €/m
DRS 140-40 ST	140 mm	40 mm	36,49 €/m
DRS 140-50 ST	140 mm	50 mm	37,77 €/m
DRS 140-60 ST	140 mm	60 mm	39,16 €/m
DRS 140-80 ST	140 mm	80 mm	40,67 €/m
DRS 140-100 ST	140 mm	100 mm	43,08 €/m
DRS 160-40 ST	160 mm	40 mm	38,01 €/m
DRS 160-50 ST	160 mm	50 mm	39,29 €/m
DRS 160-60 ST	160 mm	60 mm	40,70 €/m
DRS 160-80 ST	160 mm	80 mm	42,21 €/m
DRS 160-100 ST	160 mm	100 mm	44,48 €/m
DRS 200-40 ST	200 mm	40 mm	39,16 €/m
DRS 200-50 ST	200 mm	50 mm	40,67 €/m
DRS 200-60 ST	200 mm	60 mm	42,94 €/m
DRS 200-80 ST	200 mm	80 mm	44,36 €/m
DRS 200-100 ST	200 mm	100 mm	46,86 €/m
DRS 250-40 ST	250 mm	40 mm	41,31 €/m
DRS 250-50 ST	250 mm	50 mm	42,78 €/m
DRS 250-60 ST	250 mm	60 mm	44,10 €/m
DRS 250-80 ST	250 mm	80 mm	45,57 €/m
DRS 250-100 ST	250 mm	100 mm	49,26 €/m

Endstücke | aus fv. Stahl 1,5 mm

Fixe Bauhöhe zur jeweiligen Rinne

Artikelbezeichnung	empf. Verkaufspreis zuzüglich MwSt.
DRS E 100-21 ST	8,07 €/Stück
DRS E 100-40 ST	7,88 €/Stück
DRS E 100-50 ST	7,98 €/Stück
DRS E 100-60 ST	8,06 €/Stück
DRS E 100-80 ST	8,25 €/Stück
DRS E 100-100 ST	8,44 €/Stück
DRS E 140-21 ST	8,59 €/Stück
DRS E 140-40 ST	8,73 €/Stück
DRS E 140-50 ST	8,86 €/Stück
DRS E 140-60 ST	8,98 €/Stück
DRS E 140-80 ST	9,23 €/Stück
DRS E 140-100 ST	9,49 €/Stück
DRS E 160-40 ST	9,28 €/Stück
DRS E 160-50 ST	9,40 €/Stück
DRS E 160-60 ST	9,52 €/Stück
DRS E 160-80 ST	9,77 €/Stück
DRS E 160-100 ST	10,03 €/Stück
DRS E 200-40 ST	10,04 €/Stück
DRS E 200-50 ST	10,20 €/Stück
DRS E 200-60 ST	10,36 €/Stück
DRS E 200-80 ST	10,66 €/Stück
DRS E 200-100 ST	10,97 €/Stück
DRS E 250-40 ST	10,64 €/Stück
DRS E 250-50 ST	10,85 €/Stück
DRS E 250-60 ST	10,85 €/Stück
DRS E 250-80 ST	10,85 €/Stück
DRS E 250-100 ST	11,41 €/Stück

Verbinder / Eckverbinder | fv. Stahl 1,5 mm

Artikelbezeichnung	empf. VKP zzgl. MwSt.
DRV V ST	4,62 €/Paar



Eck-Zulage Rinne

Schenkellänge: 500 mm
Wird aus laufenden Metern produziert.
95,64 €/Stück

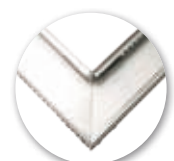

Cubo | Drainagerinnen aus Edelstahl

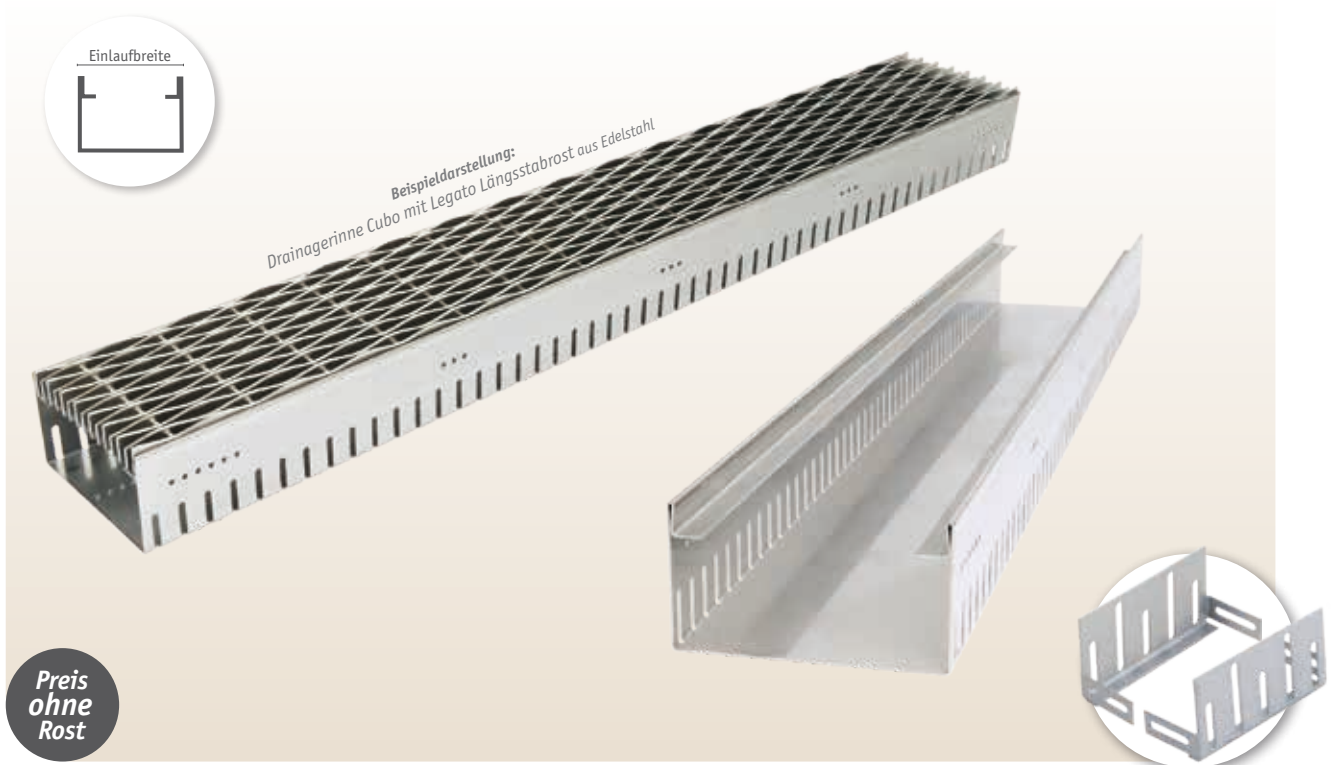

Preis ohne Rost

Drainagerinnen Cubo | aus Edelstahl (V2A) 1,5 mm

Standard-Rinnenlänge: 1.000 mm, bis zu 3.000 mm einteilig möglich

Artikelbezeichnung	Einlaufbreite	Höhe	empf. Verkaufspreis zuzüglich MwSt.
DRC 105-50 VA	105 mm	50 mm	61,63 €/m
DRC 105-80 VA	105 mm	80 mm	71,89 €/m
DRC 145-50 VA	145 mm	50 mm	67,15 €/m
DRC 145-80 VA	145 mm	80 mm	78,67 €/m
DRC 165-50 VA	165 mm	50 mm	71,08 €/m
DRC 165-80 VA	165 mm	80 mm	82,61 €/m
DRC 205-50 VA	205 mm	50 mm	78,67 €/m
DRC 205-80 VA	205 mm	80 mm	88,95 €/m

Endstücke | aus Edelstahl 1,5 mm

Fixe Bauhöhe zur jeweiligen Rinne

Artikelbezeichnung	empf. Verkaufspreis zuzüglich MwSt.
DRC E 105-50 VA	12,96 €/Stück
DRC E 105-80 VA	13,91 €/Stück
DRC E 145-50 VA	13,46 €/Stück
DRC E 145-80 VA	14,74 €/Stück
DRC E 165-50 VA	13,63 €/Stück
DRC E 165-80 VA	14,92 €/Stück
DRC E 205-50 VA	13,72 €/Stück
DRC E 205-80 VA	15,14 €/Stück

Verbinder | aus Edelstahl (V2A) 1,5 mm

Artikelbezeichnung	empf. VKP zzgl. MwSt.
DRV V VA	6,10 €/Paar



Eckverbinder | aus Edelstahl (V2A) 1,5 mm

Artikelbezeichnung	empf. VKP zzgl. MwSt.
DRV E VA	6,79 €/Paar



Eck-Zulage Rinne

Schenkellänge: 500 mm

Wird aus laufenden Metern produziert.

95,64 €/Stück

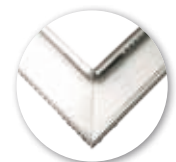

Cubo | Drainagerinnen aus feuerverzinktem Stahl



Beispieldarstellung:
Drainagerinne Cubo mit Drainagerost mit schmaler Schlitzperforation aus fv. Stahl

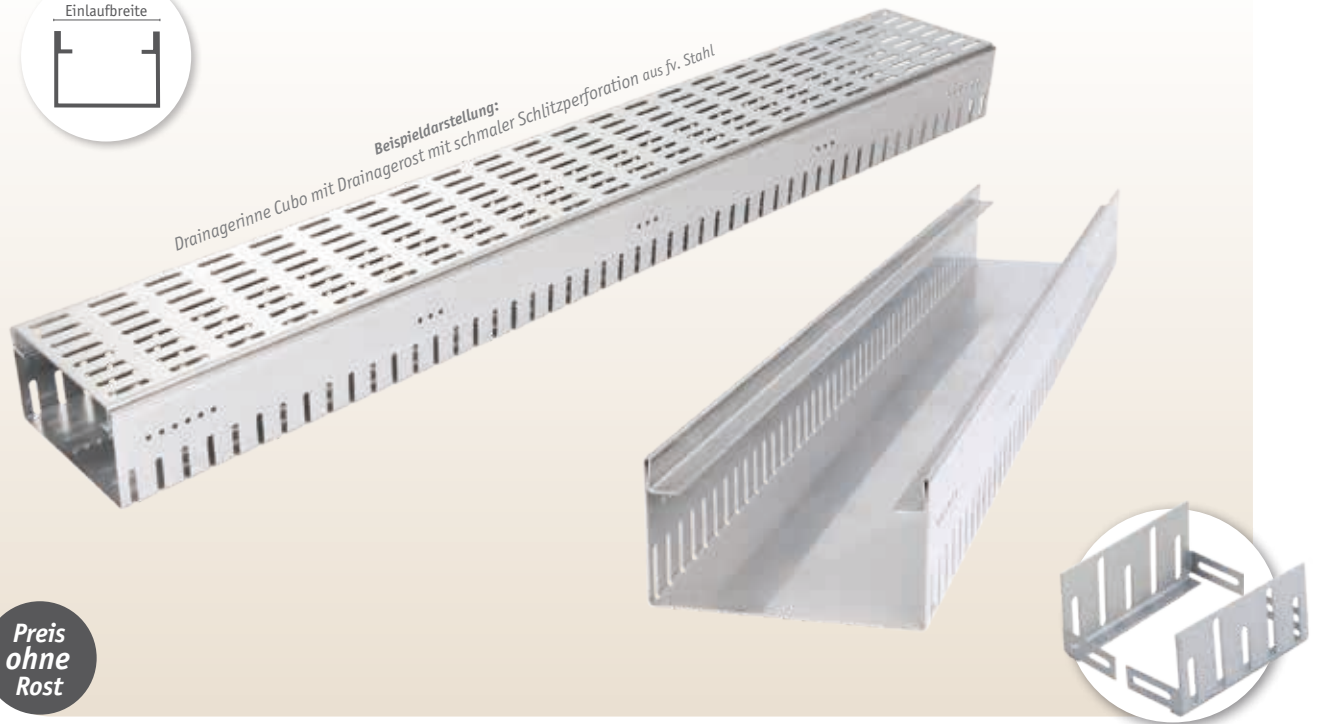

Preis
ohne
Rost

Design-Roste
Drainagerinnen

Drainagerinnen Cubo | aus fv. Stahl 1,5 mm

Standard-Rinnenlänge: 1.000 mm, bis zu 3.000 mm einteilig möglich

Artikelbezeichnung	Einlaufbreite	Höhe	empf. Verkaufspreis zuzüglich MwSt.
DRC 105-50 ST	105 mm	50 mm	39,55 €/m
DRC 105-80 ST	105 mm	80 mm	44,04 €/m
DRC 145-50 ST	145 mm	50 mm	42,64 €/m
DRC 145-80 ST	145 mm	80 mm	45,56 €/m
DRC 165-50 ST	165 mm	50 mm	43,49 €/m
DRC 165-80 ST	165 mm	80 mm	47,08 €/m
DRC 205-50 ST	205 mm	50 mm	44,01 €/m
DRC 205-80 ST	205 mm	80 mm	49,22 €/m

Endstücke | aus fv. Stahl 1,5 mm

Fixe Bauhöhe zur jeweiligen Rinne

Artikelbezeichnung	empf. Verkaufspreis zuzüglich MwSt.
DRC E 105-50 ST	7,98 €/Stück
DRC E 105-80 ST	8,25 €/Stück
DRC E 145-50 ST	8,86 €/Stück
DRC E 145-80 ST	9,23 €/Stück
DRC E 165-50 ST	9,53 €/Stück
DRC E 165-80 ST	9,91 €/Stück
DRC E 205-50 ST	10,20 €/Stück
DRC E 205-80 ST	10,66 €/Stück

Verbinder | aus feuerverzinktem Stahl 1,5 mm

Artikelbezeichnung	empf. VKP zzgl. MwSt.
DRV V ST	4,62 €/Paar



Eckverbinder | aus feuerverzinktem Stahl 1,5 mm

Artikelbezeichnung	empf. VKP zzgl. MwSt.
DRV E ST	5,51 €/Paar



Eck-Zulage Rinne

Schenkellänge: 500 mm
Wird aus laufenden Metern produziert.
95,64 €/Stück

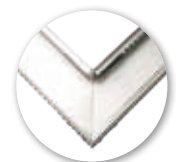

Ideal für aufgeständerte Beläge

Die höhenverstellbaren Drainagerinnen des Typs Fultura zeichnen sich durch ihre einbauerleichternden Vorteile aus. So wird zum Beispiel die Anpassung an das Höhenniveau der angrenzenden Bodenflächen mittels justierbarer Stelzlager ermöglicht.

Anwendungsgebiete sind Balkone, Dachterrassen und sonstige Terrassenflächen, welche auf Stelzlagern oder sonstigen Unterkonstruktionen ruhende Steinplatten oder Terrassendielen als Bodenbelag aufweisen.

Die Rinnen ermöglichen die schnelle und zielgerichtete Aufnahme des anfallenden Niederschlags und leiten diesen durch die Drainage-Lochreihen direkt in den Untergrund, wie zum Beispiel auf Abdichtungsbahnen von Balkonen und Dachterrassen, weiter. Um die Abdichtungsbahnen den Bauvorschriften entsprechend vor punktueller Druckbelastung zu schützen, müssen auch die Stelzlager der Rinnen auf einer Bautenschutzmatte stehen.

Einfachste Höhenverstellung mit dem richtigen Dreh

Die Stelzlager der Fultura bestehen aus Gewindestiften, die im Innern der Rinne mit Hilfe eines Innensechskantschlüssels ganz einfach und stufenlos in der Höhe verstellt werden können und durch eine Kontermutter fixiert werden.

Der sichere Stand – auch bei unebenen Untergründen

Am unteren Ende der Gewindestifte befinden sich Gelenkfüße, die Unebenheiten des Untergrundes von bis zu 15° mühelos ausgleichen. Diese weitere Ausgleichsmöglichkeit neben der Höhenverstellung der Stelzlager macht die Rinnen ganz besonders geeignet für unebene Untergründe und gewährleisten Stabilität.

Flexibel – einfache Anpassung

Außerdem sind Sie mit dieser Rinne beim Einbau sehr flexibel. Sollte unerwartet doch eine Längenanpassung nötig werden, können Sie die Rinne vor Ort zuschneiden und die Stelzfüße einfach in die nächsten Halterungen umsetzen. Hierfür können, auf Wunsch, zusätzliche Blindnietmutter mitgeliefert werden.

Sauber – mit Filterfunktion

Die Rinnenkörper unserer Drainagerinnen haben eine filternde Wirkung. Kiesel, Blattwerk oder sonstige grobe Verunreinigungen bleiben in den Drainagerinnen hängen und können mit wenigen Handgriffen entfernt werden. Die Abflüsse der Dach- und Balkonflächen bleiben somit vor Verstopfung durch Schmutz und Laub weitgehend bewahrt.

Funktional und schön

Damit neben der Funktion auch das Design nicht zu kurz kommt, bieten wir auch bei diesem Rinnentyp ein vielfältiges Sortiment an Rosten an. Perforierte Roste, Maschenroste sowie verschiedene Quer- und Längsstabroste mit herausstechendem Design stehen zur Wahl.



Stelzfüße



Blindnietmutter

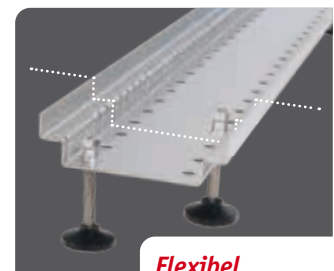

Flexibel



Filterfunktion

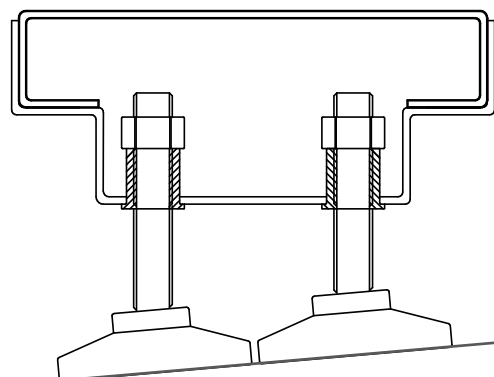



Design-Roste

Dränagerinnen

Ludwig Erhard Zentrum, Fürth



Mehr Info

Fultura | Drainagerinnen aus Edelstahl

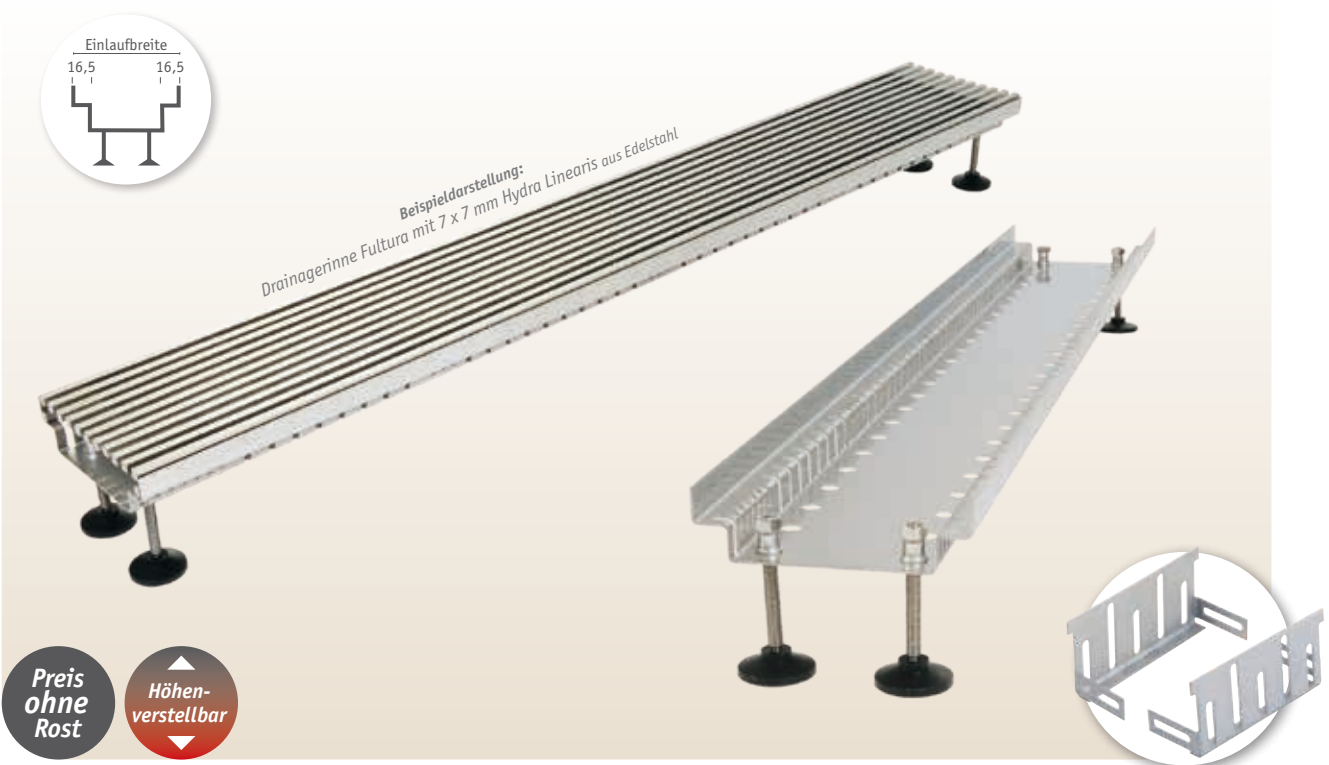

Drainagerinnen Fultura | aus Edelstahl (V2A) 1,5 mm

Standard-Rinnenlänge: 1.000 mm, bis zu 3.000 mm einteilig möglich

Artikelbezeichnung	Einlaufbreite	Höhe	empf. Verkaufspreis zuzüglich MwSt.
DRF 100-55-80 VA	100 mm	55 bis 80 mm	106,56 €/m
DRF 100-85-110 VA	100 mm	85 bis 110 mm	111,84 €/m
DRF 140-55-80 VA	140 mm	55 bis 80 mm	113,11 €/m
DRF 140-85-110 VA	140 mm	85 bis 110 mm	118,39 €/m
DRF 160-55-80 VA	160 mm	55 bis 80 mm	117,04 €/m
DRF 160-85-110 VA	160 mm	85 bis 110 mm	122,32 €/m
DRF 200-55-80 VA	200 mm	55 bis 80 mm	126,85 €/m
DRF 200-85-110 VA	200 mm	85 bis 110 mm	132,12 €/m

Endstücke | aus Edelstahl 1,5 mm

Fixe Bauhöhe zur jeweiligen Rinne

Artikelbezeichnung	empf. Verkaufspreis zuzüglich MwSt.
DRF E 100 VA	12,64 €/Stück
DRF E 100 VA	12,64 €/Stück
DRF E 140 VA	13,02 €/Stück
DRF E 140 VA	13,02 €/Stück
DRF E 160 VA	13,18 €/Stück
DRF E 160 VA	13,18 €/Stück
DRF E 200 VA	13,24 €/Stück
DRF E 200 VA	13,24 €/Stück

Verbinder | aus Edelstahl (V2A) 1,5 mm

Artikelbezeichnung	empf. VKP zzgl. MwSt.
DRV V VA	6,10 €/Paar



Eckverbinder | aus Edelstahl (V2A) 1,5 mm

Artikelbezeichnung	empf. VKP zzgl. MwSt.
DRV E VA	6,79 €/Paar



Eck-Zulage Rinne

Schenkellänge: 500 mm

Wird aus laufenden Metern produziert.

95,64 €/Stück

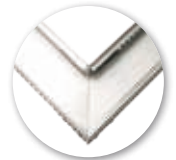

Fultura | Drainagerinnen aus feuerverzinktem Stahl

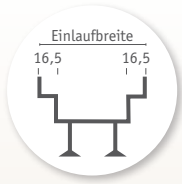

Beispieldarstellung:
Drainagerinne Fultura mit 20 x 3 mm Längsstabrost aus feuerverzinktem Stahl

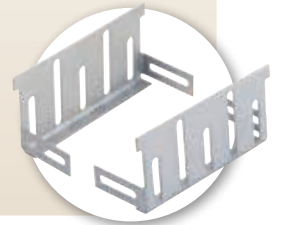
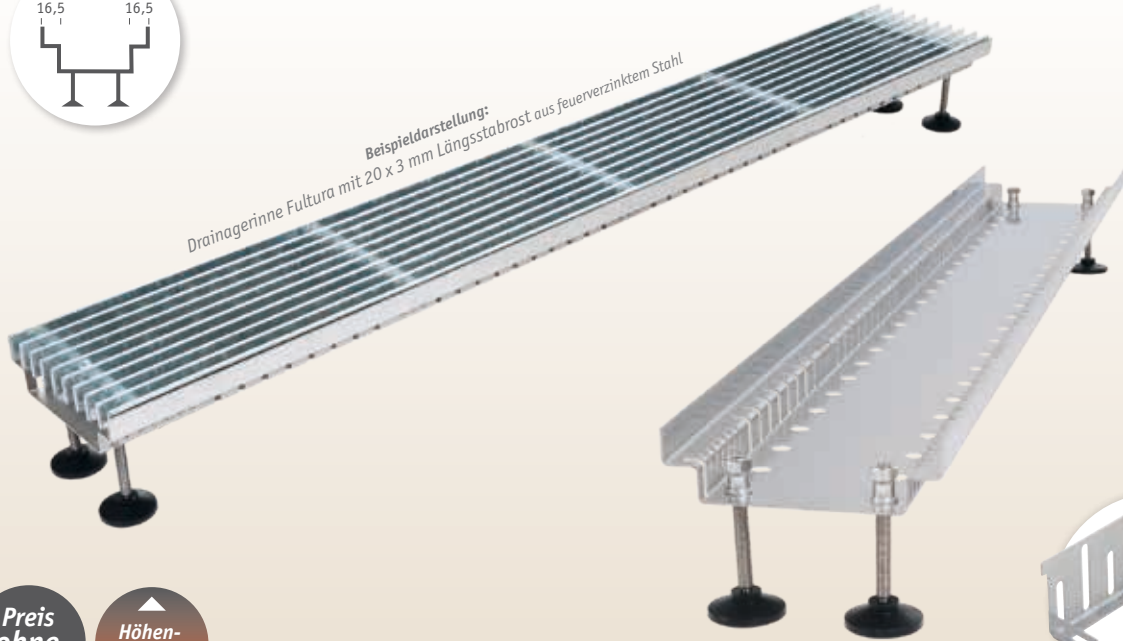

Drainagerinnen Fultura | aus feuerverzinktem Stahl 1,5 mm

Standard-Rinnenlänge: 1.000 mm, bis zu 3.000 mm einteilig möglich

Artikelbezeichnung	Einlaufbreite	Höhe	empf. Verkaufspreis zuzüglich MwSt.
DRF 100-55-80 ST	100 mm	55 bis 80 mm	76,55 €/m
DRF 100-85-110 ST	100 mm	85 bis 110 mm	77,59 €/m
DRF 140-55-80 ST	140 mm	55 bis 80 mm	80,07 €/m
DRF 140-85-110 ST	140 mm	85 bis 110 mm	81,11 €/m
DRF 160-55-80 ST	160 mm	55 bis 80 mm	81,61 €/m
DRF 160-85-110 ST	160 mm	85 bis 110 mm	82,64 €/m
DRF 200-55-80 ST	200 mm	55 bis 80 mm	82,60 €/m
DRF 200-85-110 ST	200 mm	85 bis 110 mm	83,64 €/m

Endstücke | aus fv. Stahl 1,5 mm

Fixe Bauhöhe zur jeweiligen Rinne

Artikelbezeichnung	empf. Verkaufspreis zuzüglich MwSt.
DRF E 100 ST	7,88 €/Stück
DRF E 100 ST	7,88 €/Stück
DRF E 140 ST	8,73 €/Stück
DRF E 140 ST	8,73 €/Stück
DRF E 160 ST	9,28 €/Stück
DRF E 160 ST	9,28 €/Stück
DRF E 200 ST	10,04 €/Stück
DRF E 200 ST	10,04 €/Stück

Verbinder | aus feuerverzinktem Stahl 1,5 mm

Artikelbezeichnung	empf. VKP zzgl. MwSt.
DRV V ST	4,62 €/Paar



Eckverbinder | aus feuerverzinktem Stahl 1,5 mm

Artikelbezeichnung	empf. VKP zzgl. MwSt.
DRV E ST	5,51 €/Paar



Eck-Zulage Rinne

Schenkellänge: 500 mm

Wird aus laufenden Metern produziert.

95,64 €/Stück

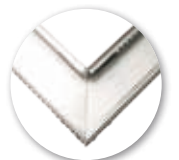

Entwässerte und gelüftete Fassadensockel

Die Fassadenrinne Stabile Air eignet sich ganz besonders für den Feuchteschutz von Holz- und Dämmfassaden, da sie Kapillarkräfte verhindert, eine Lüftung der unteren Fassadenbereiche ermöglicht und einfließendes Wasser fachgerecht abführt.

Ob nun als Drainagerinne für die Versickerung vor Ort oder als Entwässerungsrinne mit Anschluss an die Kanalisation – unser System ist funktional und praktisch zugleich, spart Zeit und einen kostenintensiven Aufbau herkömmlicher Drainierung.

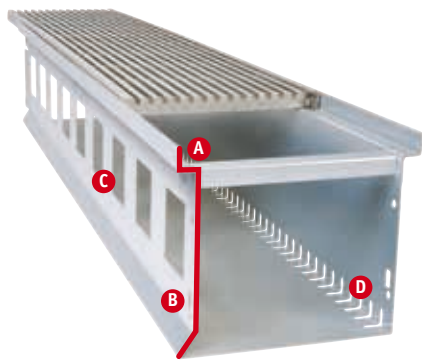

Neben den Standardrinnen unseres Sortiments produzieren wir auch individuelle, nach Maß gefertigte Sonderlösungen für Sie. Einlaufbreiten und Höhen können je nach Bedarf variiert werden.

Konstruktive Sonderlösungen

Wie rechts in der Bildspalte zu sehen: Eine extra weite Auskragung zum Überbrücken von Dämmmaterialien wird ebenso schnell realisiert wie unsere maßgefertigten Standardausführungen.

Je nach Höhe der Rinnen werden mehrere Lüftungsreihen vorgesehen, die eine ausreichende Ventilation des Sockelbereichs gewährleisten.

Zeitsparender Aufbau

Die einzelnen Rinnensegmente lassen sich dank Stecksystem ganz einfach verbinden und sparen damit Zeit beim Aufbau. Zusätzliche Verbinder sind hier nicht erforderlich.



Ventilationsfenster



Sonderbau



Stecksystem

Herkömmliche Fassadenentwässerung

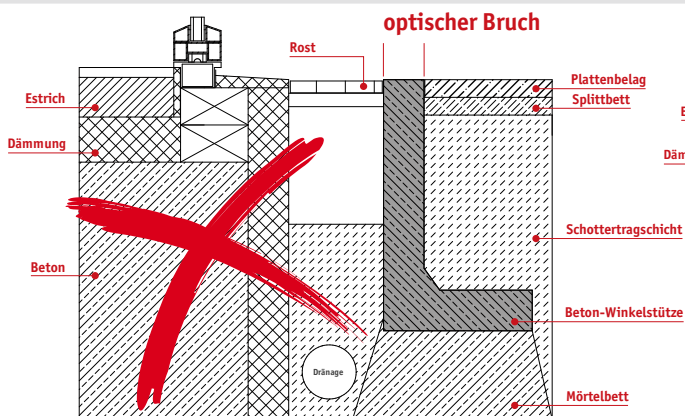

Herkömmliche Drainierung bei Holz- oder Dämmfassaden:

Die aufwendige Setzung von Beton-Winkelsteinen, die auf einem Mörtelbett aufliegen, ist eine umständliche und zeitintensive Aufgabe. Auch der ästhetische Anspruch wird durch die sichtbaren Kopfstücke der Winkelstützen gemindert. Der Übergang von gepflasterten Flächen bis hin zur Bausubstanz wirkt optisch unterbrochen.

Unsere Fassadenentwässerung mit der Stabile Air

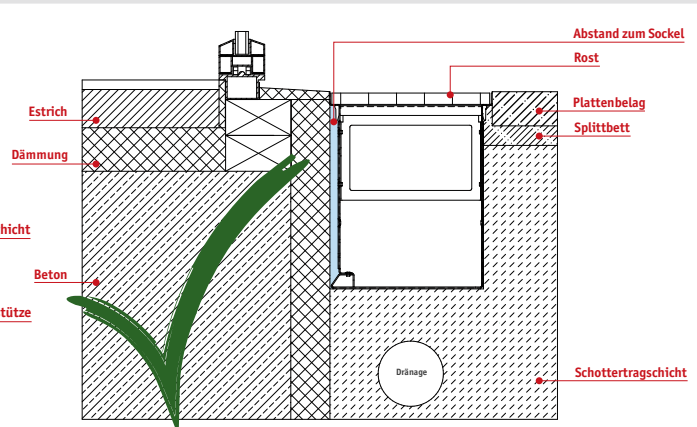

Drainierung (Entwässerung) mit der Fassadenrinne Stabile Air:

Die auskragende Rostauflage **A** der Rinne Stabile Air liegt direkt an der Fassade an. Die darunter zurückstehende Rinnenwandung **B** mit ihren Lüftungsöffnungen **C** ermöglicht die Ventilation des Sockelbereichs. Durch die Drainageöffnungen **D**, welche sich an der fassadenabgewandten Seite der Rinne befinden, wird das eindringende Wasser direkt an die Schottertragschicht darunter abgegeben. Auch der Übergang von den gepflasterten Flächen über die Rinne bis hin zur Fassade wirkt eleganter und einheitlicher, da keine Winkelstütze gesetzt werden muss.



Design-Roste
Dränagerinnen

Skihotel Tirol Lodge, Ellmau



Mehr Info



Einkaufszentrum Kronen Vanløse, Kopenhagen



Mehr Info

Stabile Air | Hinterlüftete Fassadenrinnen

Sondermaße
Auf Anfrage

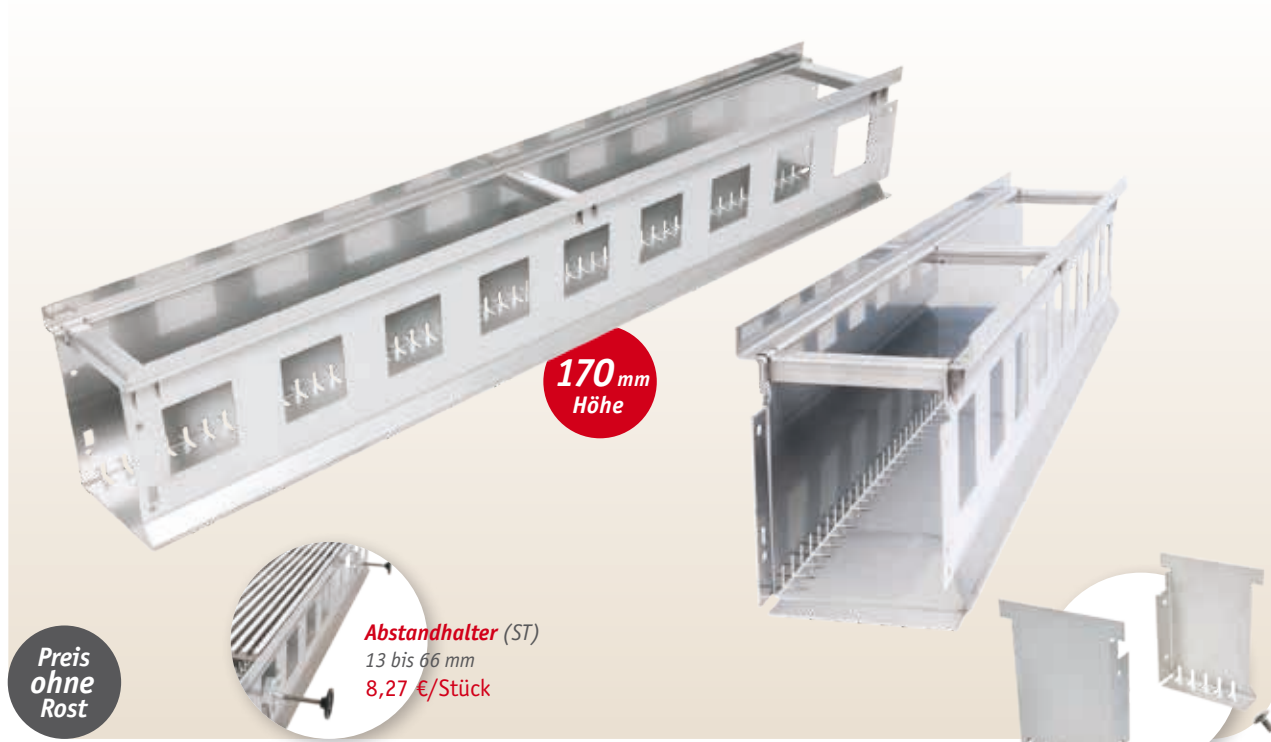

Stabile Air | aus Edelstahl (V2A) 1,5 mm

Standard-Rinnenlänge: 1.000 mm, bis zu 1.500 mm einteilig möglich

Artikelbezeichnung	Einlaufbreite	Höhe	empf. Verkaufspreis zuzüglich MwSt.
DRSA 100-170 VA	100 mm	170 mm	142,58 €/m
DRSA 100-300 VA	100 mm	300 mm	218,11 €/m
DRSA 140-170 VA	140 mm	170 mm	149,08 €/m
DRSA 140-300 VA	140 mm	300 mm	224,74 €/m
DRSA 200-170 VA	200 mm	170 mm	159,51 €/m
DRSA 200-300 VA	200 mm	300 mm	234,67 €/m
DRSA 250-170 VA	250 mm	170 mm	165,07 €/m
DRSA 250-300 VA	250 mm	300 mm	242,94 €/m
DRSA 300-170 VA*	300 mm	170 mm	172,72 €/m
DRSA 300-300 VA*	300 mm	300 mm	252,15 €/m

Endstücke | aus Edelstahl 1,5 mm

Artikelbezeichnung	empf. VKP zuzüglich MwSt.
DRSA E 100-170 VA (links/rechts)	16,16 €/Stück
DRSA E 100-300 VA (links/rechts)	22,78 €/Stück
DRSA E 140-170 VA (links/rechts)	17,17 €/Stück
DRSA E 140-300 VA (links/rechts)	25,22 €/Stück
DRSA E 200-170 VA (links/rechts)	18,16 €/Stück
DRSA E 200-300 VA (links/rechts)	28,88 €/Stück
DRSA E 250-170 VA (links/rechts)	20,19 €/Stück
DRSA E 250-300 VA (links/rechts)	31,92 €/Stück
DRSA E 300-170 VA (links/rechts)*	23,39 €/Stück
DRSA E 300-300 VA (links/rechts)*	36,40 €/Stück

Ecken (Innen & Außen) | aus Edelstahl 1,5 mm

Inkl. Rinnenkörper (steckbares Rinnensystem, ohne Verbinder)

Artikelbezeichnung Innenecken	Artikelbezeichnung Außenecken	Einlaufbreite	Höhe	kurze Schenkellänge	empf. Verkaufspreis zuzüglich MwSt.
DRSA IE 100-170 VA	DRSA AE 100-170 VA	100 mm	170 mm	400 x 400	240,05 €/Stück
DRSA IE 100-300 VA	DRSA AE 100-300 VA	100 mm	300 mm	400 x 400	337,64 €/Stück
DRSA IE 140-170 VA	DRSA AE 140-170 VA	140 mm	170 mm	360 x 360	246,56 €/Stück
DRSA IE 140-300 VA	DRSA AE 140-300 VA	140 mm	300 mm	360 x 360	344,27 €/Stück
DRSA IE 200-170 VA	DRSA AE 200-170 VA	200 mm	170 mm	300 x 300	256,98 €/Stück
DRSA IE 200-300 VA	DRSA AE 200-300 VA	200 mm	300 mm	300 x 300	354,20 €/Stück
DRSA IE 250-170 VA	DRSA AE 250-170 VA	250 mm	170 mm	250 x 250	262,55 €/Stück
DRSA IE 250-300 VA	DRSA AE 250-300 VA	250 mm	300 mm	250 x 250	362,47 €/Stück
DRSA IE 300-170 VA*	DRSA AE 300-170 VA*	300 mm	170 mm	200 x 200	275,38 €/Stück
DRSA IE 300-300 VA*	DRSA AE 300-300 VA*	300 mm	300 mm	200 x 200	367,65 €/Stück

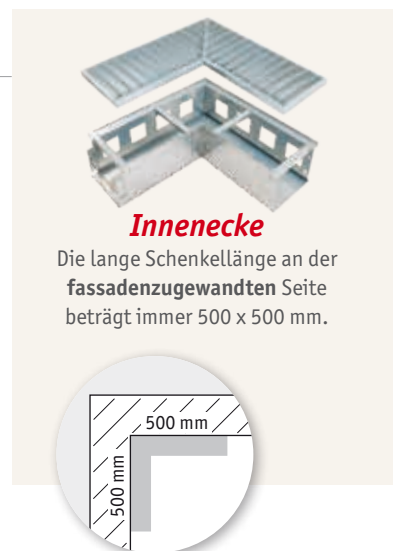

Innenecke

Die lange Schenkellänge an der fassadenzugewandten Seite beträgt immer 500 x 500 mm.

Stabile Air | Hinterlüftete Fassadenrinnen

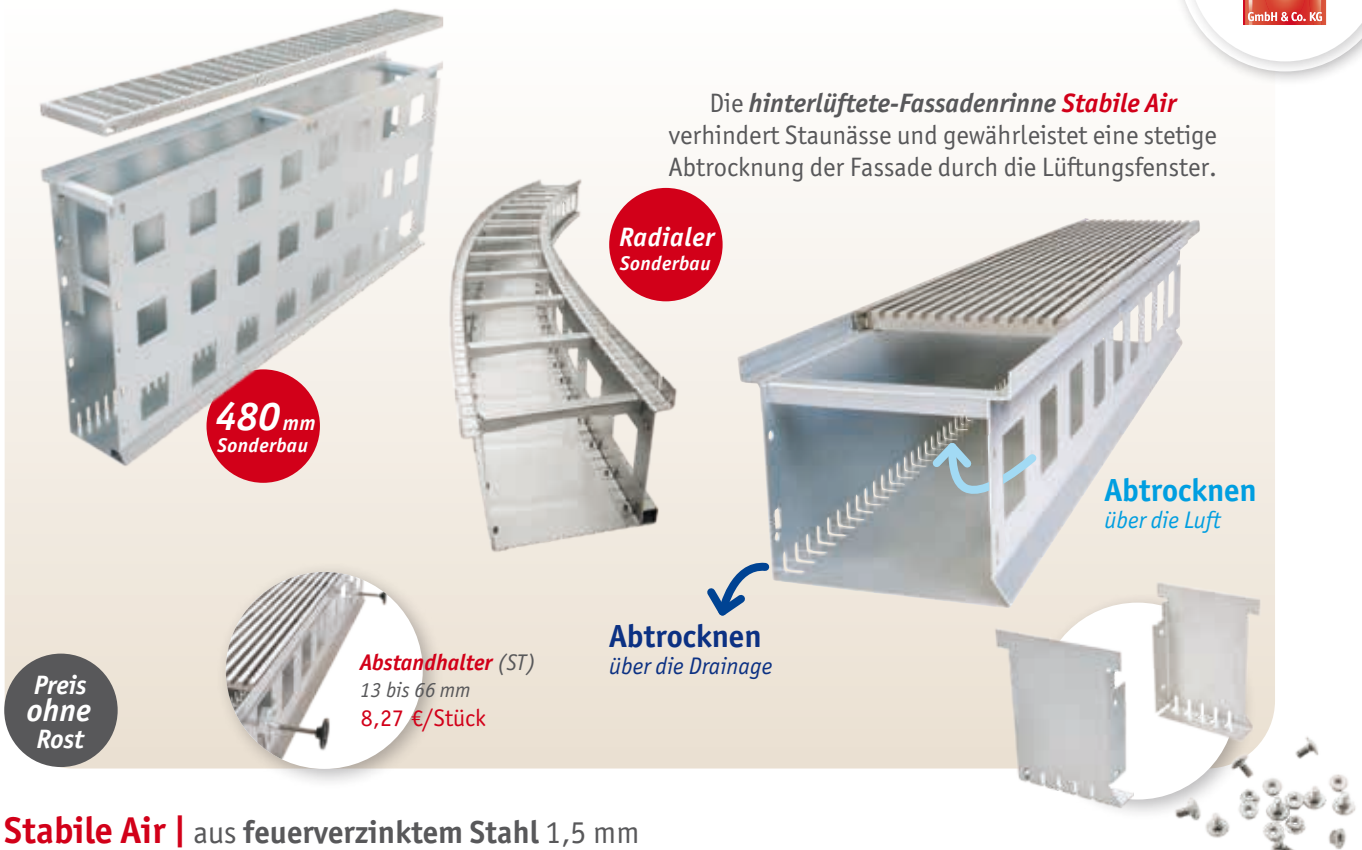

Die **hinterlüftete-Fassadenrinne Stabile Air** verhindert Staunässe und gewährleistet eine stetige Abtrocknung der Fassade durch die Lüftungsfenster.

Radialer Sonderbau

480 mm Sonderbau

Abtrocknen über die Luft

Abtrocknen über die Drainage

Abstandhalter (ST)
13 bis 66 mm
8,27 €/Stück

Preis ohne Rost

Design-Koste

Dränagerinnen

Stabile Air | aus feuerverzinktem Stahl 1,5 mm

Standard-Rinnenlänge: 1.000 mm, bis zu 1.500 mm einteilig möglich

Artikelbezeichnung	Einlaufbreite	Höhe	empf. Verkaufspreis zuzüglich MwSt.
DRSA 100-170 ST	100 mm	170 mm	80,88 €/m
DRSA 100-300 ST	100 mm	300 mm	123,65 €/m
DRSA 140-170 ST	140 mm	170 mm	82,99 €/m
DRSA 140-300 ST	140 mm	300 mm	128,20 €/m
DRSA 200-170 ST	200 mm	170 mm	85,25 €/m
DRSA 200-300 ST	200 mm	300 mm	135,03 €/m
DRSA 250-170 ST	250 mm	170 mm	88,15 €/m
DRSA 250-300 ST	250 mm	300 mm	140,71 €/m
DRSA 300-170 ST*	300 mm	170 mm	94,40 €/m
DRSA 300-300 ST*	300 mm	300 mm	146,39 €/m

Endstücke | aus fv. Stahl 1,5 mm

Artikelbezeichnung	empf. VKP zuzüglich MwSt.
DRSA E 100-170 ST (links/rechts)	12,02 €/Stück
DRSA E 100-300 ST (links/rechts)	19,71 €/Stück
DRSA E 140-170 ST (links/rechts)	12,49 €/Stück
DRSA E 140-300 ST (links/rechts)	20,12 €/Stück
DRSA E 200-170 ST (links/rechts)	13,67 €/Stück
DRSA E 200-300 ST (links/rechts)	20,91 €/Stück
DRSA E 250-170 ST (links/rechts)	15,34 €/Stück
DRSA E 250-300 ST (links/rechts)	21,97 €/Stück
DRSA E 300-170 ST (links/rechts) *	16,60 €/Stück
DRSA E 300-300 ST (links/rechts) *	24,49 €/Stück

Ecken (Innen & Außen) | aus feuerverzinktem Stahl 1,5 mm

Inkl. Rinnenkörper (steckbares Rinnensystem, ohne Verbinder)

Artikelbezeichnung Innenecken	Artikelbezeichnung Außenecken	Einlaufbreite	Höhe	kurze Schenkellänge	empf. Verkaufspreis zuzüglich MwSt.
DRSA IE 100-170 ST	DRSA AE 100-170 ST	100 mm	170 mm	400 x 400	176,52 €/Stück
DRSA IE 100-300 ST	DRSA AE 100-300 ST	100 mm	300 mm	400 x 400	230,69 €/Stück
DRSA IE 140-170 ST	DRSA AE 140-170 ST	140 mm	170 mm	360 x 360	178,63 €/Stück
DRSA IE 140-300 ST	DRSA AE 140-300 ST	140 mm	300 mm	360 x 360	230,73 €/Stück
DRSA IE 200-170 ST	DRSA AE 200-170 ST	200 mm	170 mm	300 x 300	180,88 €/Stück
DRSA IE 200-300 ST	DRSA AE 200-300 ST	200 mm	300 mm	300 x 300	233,25 €/Stück
DRSA IE 250-170 ST	DRSA AE 250-170 ST	250 mm	170 mm	250 x 250	183,79 €/Stück
DRSA IE 250-300 ST	DRSA AE 250-300 ST	250 mm	300 mm	250 x 250	235,02 €/Stück
DRSA IE 300-170 ST*	DRSA AE 300-170 ST*	300 mm	170 mm	200 x 200	195,13 €/Stück
DRSA IE 300-300 ST*	DRSA AE 300-300 ST*	300 mm	300 mm	200 x 200	240,91 €/Stück



Außenecke

Die lange Schenkellänge an der **fassadenabgewandten** Seite beträgt immer 500 x 500 mm.

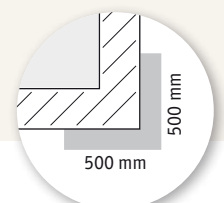

* Kein Lagerartikel

Bangkirai-Rinnen | Flache Drainagerinnen für Bangkirai-Holzterrassen



Bangkirai-Rinnen | aus Edelstahl (V2A) 1,5 mm

Standard-Rinnenlänge: 3.000 mm

Artikelbezeichnung	Einlaufbreite	Höhe	empf. Verkaufspreis zuzüglich MwSt.
DRB 100-25 VA	100 mm	25 mm	159,83 €/Stück
DRB 140-25 VA	140 mm	25 mm	180,13 €/Stück
DRB 160-25 VA	160 mm	25 mm	191,92 €/Stück
DRB S VA	Wunschmaße		Auf Anfrage

Verbinder | aus Edelstahl 1,5 mm

Artikelbezeichnung	empf. VKP zuzüglich MwSt.
DRB V 100-25 VA	15,81 €/Stück
DRB V 140-25 VA	17,13 €/Stück
DRB V 160-25 VA	17,79 €/Stück
DRB V S VA	Auf Anfrage



Design-Roste

Dränagerinnen

Lamina | Drainage-Schlitzrinnen (fix)

Sondermaße
Auf Anfrage

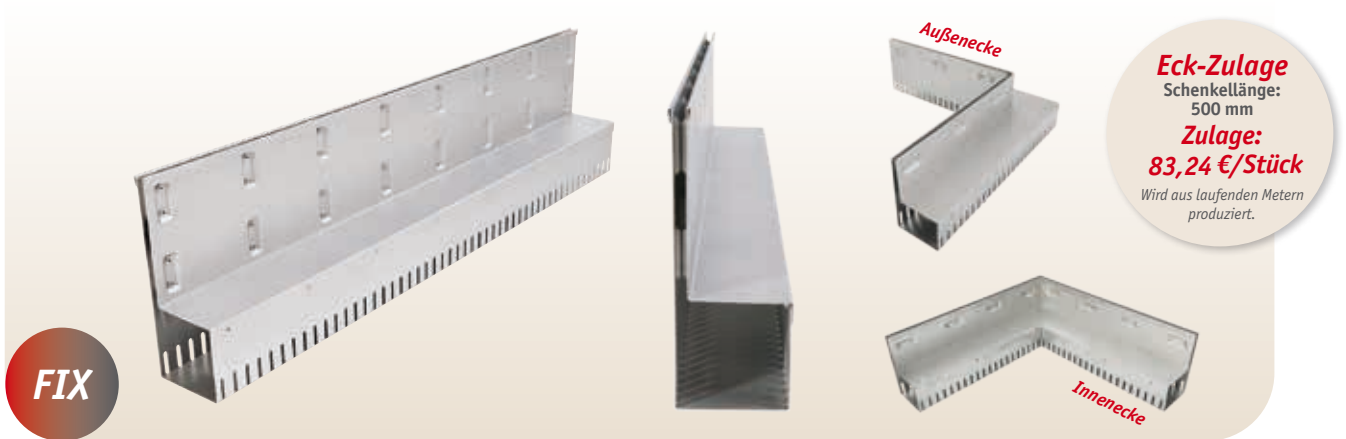

Fixe Drainage-Schlitzrinnen Lamina | aus Edelstahl (V2A) 1,5 mm

Standard-Rinnenlänge: 1.000 mm, bis zu 1.500 mm einteilig möglich

Artikelbezeichnung	Schlitzbreite	Gesamtbreite	Halshöhe	Gesamthöhe	empf. Verkaufspreis zuzüglich MwSt.
DRL S 10-100-65-140 VA	10 mm	100 mm	65 mm	140 mm	190,43 €/m
DRL S 10-100-95-170 VA	10 mm	100 mm	95 mm	170 mm	202,57 €/m
DRL S 10-100-160-260 VA	10 mm	100 mm	160 mm	260 mm	245,15 €/m

Endstücke | aus Edelstahl (V2A) 1,5 mm

Artikelbezeichnung	Artikelbezeichnung	empf. Verkaufspreis zzgl. MwSt.
DRL S E 10-100-65-140 VA (links)	DRL S E 10-100-65-140 VA (rechts)	22,38 €/Stück
DRL S E 10-100-95-170 VA (links)	DRL S E 10-100-95-170 VA (rechts)	24,41 €/Stück
DRL S E 10-100-160-260 VA (links)	DRL S E 10-100-160-260 VA (rechts)	27,44 €/Stück

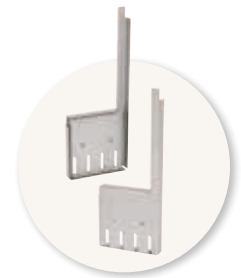

Verbinder | aus Edelstahl (V2A) 1,5 mm

Artikelbezeichnung	empf. Verkaufspreis zzgl. MwSt.
DRL U VA	10,16 €/Stück

Fixe Drainage-Schlitzrinnen Lamina | aus feuerverzinktem Stahl 1,5 mm

Standard-Rinnenlänge: 1.000 mm, bis zu 1.500 mm einteilig möglich

Artikelbezeichnung	Schlitzbreite	Gesamtbreite	Halshöhe	Gesamthöhe	empf. Verkaufspreis zuzüglich MwSt.
DRL S 10-100-65-140 ST	10 mm	100 mm	65 mm	140 mm	113,27 €/m
DRL S 10-100-95-170 ST	10 mm	100 mm	95 mm	170 mm	115,91 €/m
DRL S 10-100-160-260 ST	10 mm	100 mm	160 mm	260 mm	129,85 €/m

Endstücke | aus feuerverzinktem Stahl 1,5 mm

Artikelbezeichnung	Artikelbezeichnung	empf. Verkaufspreis zzgl. MwSt.
DRL S E 10-100-65-140 ST (links)	DRL S E 10-100-65-140 ST (rechts)	16,76 €/Stück
DRL S E 10-100-95-170 ST (links)	DRL S E 10-100-95-170 ST (rechts)	17,19 €/Stück
DRL S E 10-100-160-260 ST (links)	DRL S E 10-100-160-260 ST (rechts)	17,86 €/Stück

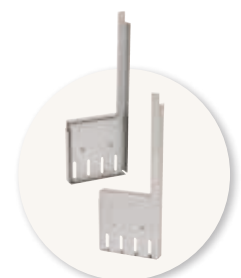

Verbinder | aus feuerverzinktem Stahl 1,5 mm

Artikelbezeichnung	empf. Verkaufspreis zzgl. MwSt.
DRL U ST	6,84 €/Stück

Revisions- und Spülkästen



Revisionskasten
mit einsetzbarem
Verschlusskasten.
Auch mit seitlichem
Stutzen erhältlich.

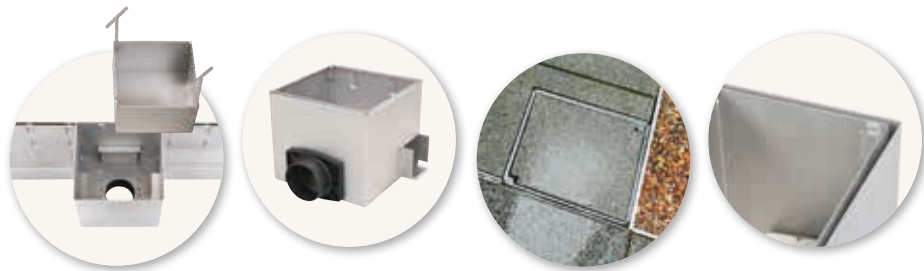

Design-Roste

Dränagerinnen

Revisionskästen für fixe Schlitzrinne Lamina | aus Edelstahl (V2A) 1,5 mm

Mit Stutzen DN 100 (Stutzenlage senkrecht nach unten oder waagrecht nach vorne)

Artikelbezeichnung	Schlitzbreite	Länge x Breite	für Halshöhe	Gesamthöhe	empf. Verkaufspreis zzgl. MwSt.
RKL 10-300-300-65-140 VA	10 mm	300 x 300 mm	65 mm	140 mm	295,96 €/Stück
RKL 10-300-300-95-170 VA	10 mm	300 x 300 mm	95 mm	170 mm	298,40 €/Stück
RKL 10-300-300-160-260 VA	10 mm	300 x 300 mm	160 mm	260 mm	344,45 €/Stück

Revisionskästen für fixe Schlitzrinne Lamina | aus feuerverzinktem Stahl 1,5 mm

Mit Stutzen DN 100 (Stutzenlage senkrecht nach unten oder waagrecht nach vorne)

Artikelbezeichnung	Schlitzbreite	Länge x Breite	für Halshöhe	Gesamthöhe	empf. Verkaufspreis zzgl. MwSt.
RKL 10-300-300-65-140 ST	10 mm	300 x 300 mm	65 mm	140 mm	230,71 €/Stück
RKL 10-300-300-95-170 ST	10 mm	300 x 300 mm	95 mm	170 mm	233,96 €/Stück
RKL 10-300-300-160-260 ST	10 mm	300 x 300 mm	160 mm	260 mm	252,06 €/Stück

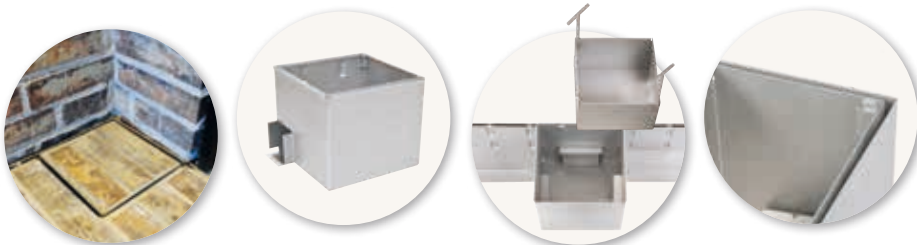

Spülkästen für fixe Schlitzrinne Lamina | aus Edelstahl (V2A) 1,5 mm

Ohne Stutzen

Artikelbezeichnung	Schlitzbreite	Länge x Breite	für Halshöhe	Gesamthöhe	empf. Verkaufspreis zzgl. MwSt.
SKL 10-300-300-65-140 VA	10 mm	300 x 300 mm	65 mm	140 mm	245,58 €/Stück
SKL 10-300-300-95-170 VA	10 mm	300 x 300 mm	95 mm	170 mm	248,01 €/Stück
SKL 10-300-300-160-260 VA	10 mm	300 x 300 mm	160 mm	260 mm	358,14 €/Stück

Spülkästen für fixe Schlitzrinne Lamina | aus feuerverzinktem Stahl 1,5 mm

Ohne Stutzen

Artikelbezeichnung	Schlitzbreite	Länge x Breite	für Halshöhe	Gesamthöhe	empf. Verkaufspreis zzgl. MwSt.
SKL 10-300-300-65-140 ST	10 mm	300 x 300 mm	65 mm	140 mm	179,90 €/Stück
SKL 10-300-300-95-170 ST	10 mm	300 x 300 mm	95 mm	170 mm	182,13 €/Stück
SKL 10-300-300-160-260 ST	10 mm	300 x 300 mm	160 mm	260 mm	240,47 €/Stück

Lamina | Drainage-Schlitzrinnen (höhenverstellbar)

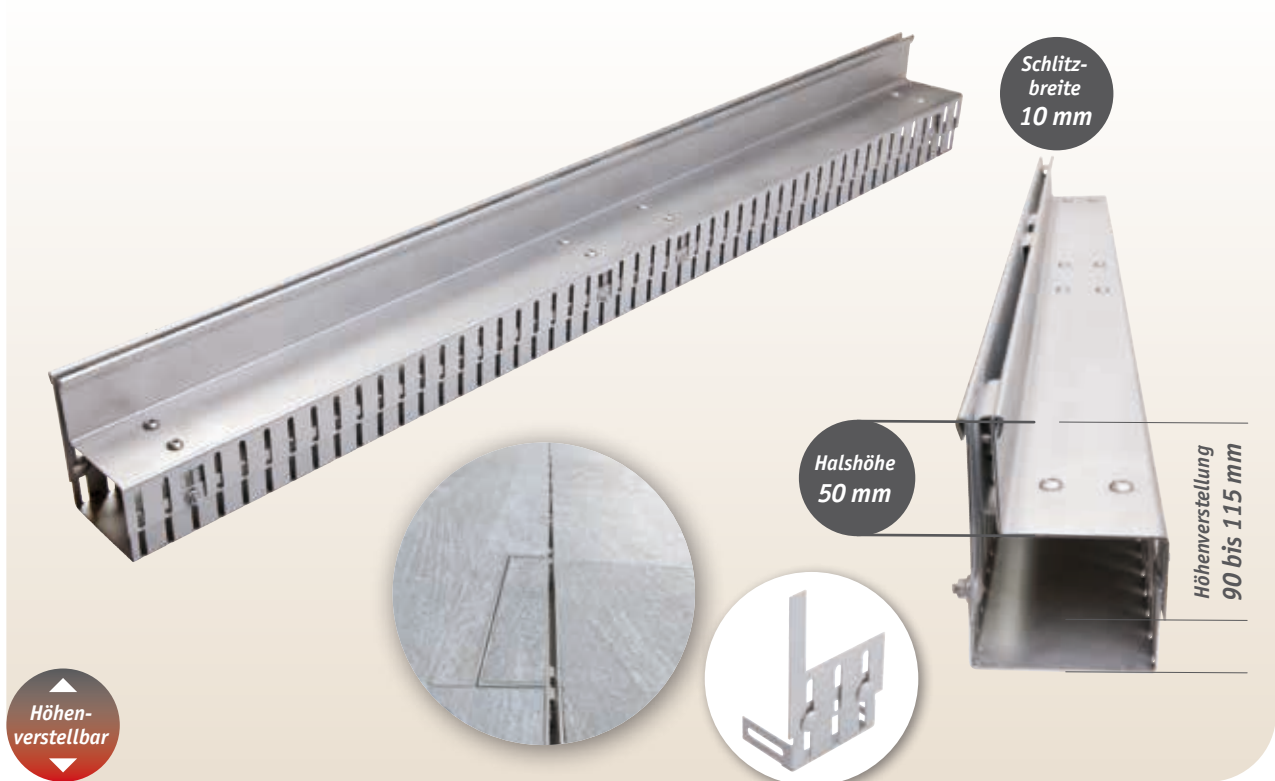

Drainage-Schlitzrinne Lamina **höhenverstellbar** | aus **Edelstahl (V2A)** 1,5 mm

Standard-Rinnenlänge: 1.000 mm, Schenkellänge bei Ecken: 500 mm

Artikelbezeichnung	Schlitzbreite	Gesamtbreite	Halshöhe	Höhenverstellung	empf. Verkaufspreis zuzüglich MwSt.
DRL H 10-80-50-90-115 VA	10 mm	80 mm	50 mm	90 bis 115 mm	215,57 €/m

Endstücke | aus **Edelstahl (V2A)** 1,5 mm

Artikelbezeichnung	empf. VKP zzgl. MwSt.
DRL H E 10-80-50-90-115 VA (links)	23,14 €/Stück
DRL H E 10-80-50-90-115 VA (rechts)	23,14 €/Stück

Lamina Spülkasten | aus **Edelstahl (V2A)** 1,5 mm

Artikelbezeichnung	empf. VKP zzgl. MwSt.
SKL H 10-80-500-90-115 VA	298,90 €/Stück

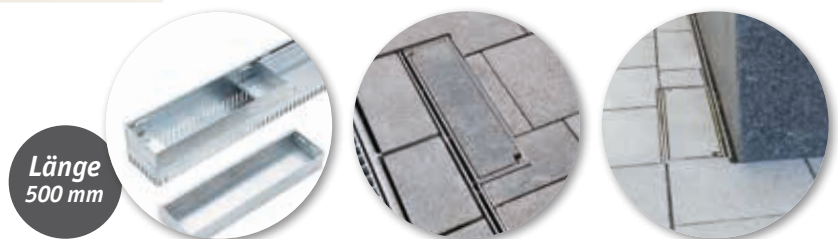

Drainage-Schlitzrinne Lamina **höhenverstellbar** | aus **fv. Stahl** 1,5 mm

Standard-Rinnenlänge: 1.000 mm, Schenkellänge bei Ecken: 500 mm

Artikelbezeichnung	Schlitzbreite	Gesamtbreite	Halshöhe	Höhenverstellung	empf. Verkaufspreis zuzüglich MwSt.
DRL H 10-80-50-90-115 ST	10 mm	80 mm	50 mm	90 bis 115 mm	140,73 €/m

Endstücke | aus **feuerverzinktem Stahl** 1,5 mm

Artikelbezeichnung	empf. VKP zzgl. MwSt.
DRL H E 10-80-50-90-115 ST (links)	16,70 €/Stück
DRL H E 10-80-50-90-115 ST (rechts)	16,70 €/Stück

Lamina Spülkasten | aus **feuerverzinktem Stahl** 1,5 mm

Artikelbezeichnung	empf. VKP zzgl. MwSt.
SKL H 10-80-500-90-115 ST	239,02 €/Stück



Design-Roste

Dränagerinnen

Europäisches Hansemuseum, Lübeck



Mehr Info

Stabile | Entwässerungsrinnen aus Edelstahl

Sondermaße
Auf Anfrage

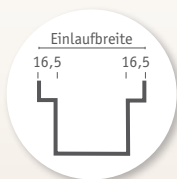

Beispieldarstellung:
Entwässerungsrinne Stabile mit 7 x 7 mm Längsstabrost aus Edelstahl

Preis ohne Rost

Entwässerungsrinnen Stabile | aus Edelstahl 1,5 mm

Standard-Rinnenlänge: 1.000 mm, bis zu 3.000 mm einteilig möglich

Artikelbezeichnung	Einlaufbreite	Höhe	empf. Verkaufspreis zuzüglich MwSt.
ERS 100-40 VA	100 mm	40 mm	53,29 €/m
ERS 100-50 VA	100 mm	50 mm	56,67 €/m
ERS 100-60 VA	100 mm	60 mm	60,05 €/m
ERS 100-80 VA	100 mm	80 mm	66,97 €/m
ERS 100-100 VA	100 mm	100 mm	73,73 €/m
ERS 140-40 VA	140 mm	40 mm	60,05 €/m
ERS 140-50 VA	140 mm	50 mm	63,46 €/m
ERS 140-60 VA	140 mm	60 mm	66,95 €/m
ERS 140-80 VA	140 mm	80 mm	73,73 €/m
ERS 140-100 VA	140 mm	100 mm	80,65 €/m
ERS 160-40 VA	160 mm	40 mm	63,98 €/m
ERS 160-50 VA	160 mm	50 mm	67,38 €/m
ERS 160-60 VA	160 mm	60 mm	70,88 €/m
ERS 160-80 VA	160 mm	80 mm	77,88 €/m
ERS 160-100 VA	160 mm	100 mm	84,56 €/m
ERS 200-40 VA	200 mm	40 mm	70,31 €/m
ERS 200-50 VA	200 mm	50 mm	73,73 €/m
ERS 200-60 VA	200 mm	60 mm	77,11 €/m
ERS 200-80 VA	200 mm	80 mm	84,02 €/m
ERS 200-100 VA	200 mm	100 mm	90,75 €/m

Endstücke | aus Edelstahl 1,5 mm

Artikelbezeichnung	empf. Verkaufspreis zuzüglich MwSt.
ERS E 100-40 VA	12,64 €/Stück
ERS E 100-50 VA	12,96 €/Stück
ERS E 100-60 VA	13,28 €/Stück
ERS E 100-80 VA	13,91 €/Stück
ERS E 100-100 VA	14,16 €/Stück
ERS E 140-40 VA	13,02 €/Stück
ERS E 140-50 VA	13,46 €/Stück
ERS E 140-60 VA	13,88 €/Stück
ERS E 140-80 VA	14,74 €/Stück
ERS E 140-100 VA	15,59 €/Stück
ERS E 160-40 VA	13,18 €/Stück
ERS E 160-50 VA	13,64 €/Stück
ERS E 160-60 VA	14,05 €/Stück
ERS E 160-80 VA	14,94 €/Stück
ERS E 160-100 VA	15,83 €/Stück
ERS E 200-40 VA	13,24 €/Stück
ERS E 200-50 VA	13,73 €/Stück
ERS E 200-60 VA	14,18 €/Stück
ERS E 200-80 VA	15,14 €/Stück
ERS E 200-100 VA	16,09 €/Stück

Verbinder | aus Edelstahl (V2A) 1,5 mm

Artikelbezeichnung	empf. VKP zzgl. MwSt.
ERS U VA	10,42 €/Stück



Eck-Zulage Rinne

Schenkellänge: 500 mm

Wird aus laufenden Metern produziert.

95,64 €/Stück



passend dazu
**Entwässerungstutzen aus Kunststoff
und Sinkkästen ab Seite 46**

Stabile | Entwässerungsrinnen aus feuerverzinktem Stahl

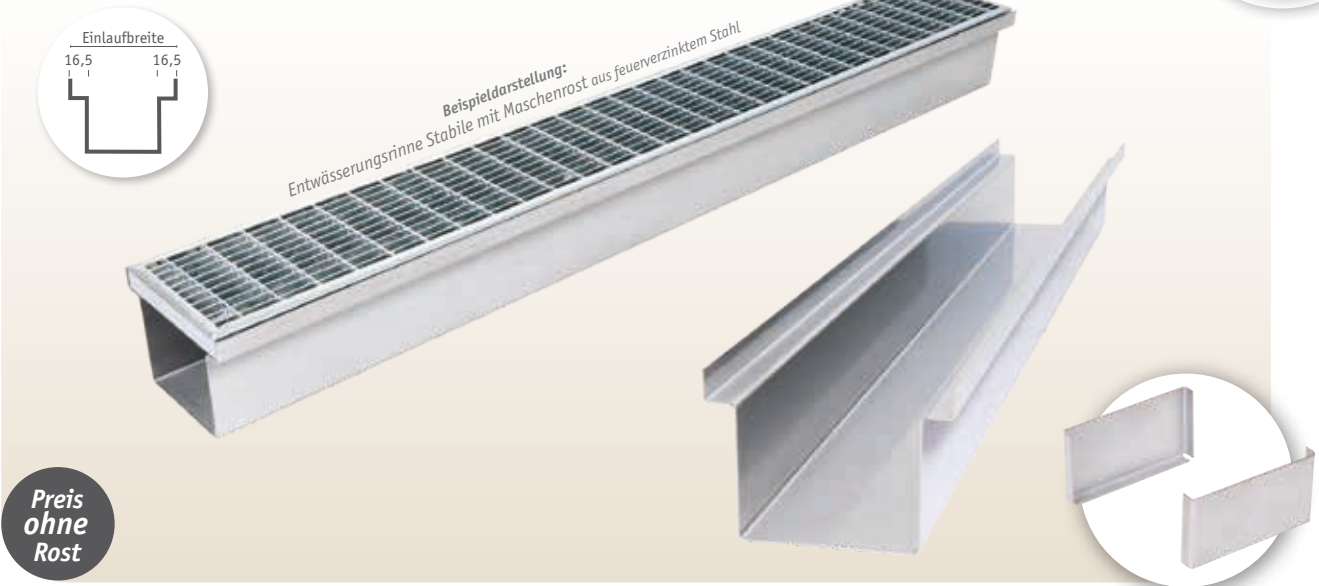

Preis ohne Rost

Design-Roste
Dränagerinnen
Entwässerungsrinnen

Entwässerungsrinnen Stabile | aus fv. Stahl 1,5 mm

Standard-Rinnenlänge: 1.000 mm, bis zu 3.000 mm einteilig möglich

Artikelbezeichnung	Einlaufbreite	Höhe	empf. Verkaufspreis zuzüglich MwSt.
ERS 100-40 ST	100 mm	40 mm	33,23 €/m
ERS 100-50 ST	100 mm	50 mm	34,70 €/m
ERS 100-60 ST	100 mm	60 mm	36,49 €/m
ERS 100-80 ST	100 mm	80 mm	39,16 €/m
ERS 100-100 ST	100 mm	100 mm	40,67 €/m
ERS 140-40 ST	140 mm	40 mm	36,49 €/m
ERS 140-50 ST	140 mm	50 mm	37,75 €/m
ERS 140-60 ST	140 mm	60 mm	39,17 €/m
ERS 140-80 ST	140 mm	80 mm	40,67 €/m
ERS 140-100 ST	140 mm	100 mm	43,08 €/m
ERS 160-40 ST	160 mm	40 mm	38,01 €/m
ERS 160-50 ST	160 mm	50 mm	39,29 €/m
ERS 160-60 ST	160 mm	60 mm	40,7 €/m
ERS 160-80 ST	160 mm	80 mm	42,21 €/m
ERS 160-100 ST	160 mm	100 mm	44,48 €/m
ERS 200-40 ST	200 mm	40 mm	39,17 €/m
ERS 200-50 ST	200 mm	50 mm	40,67 €/m
ERS 200-60 ST	200 mm	60 mm	42,94 €/m
ERS 200-80 ST	200 mm	80 mm	44,36 €/m
ERS 200-100 ST	200 mm	100 mm	46,86 €/m

Endstücke | aus fv. Stahl 1,5 mm

Artikelbezeichnung	empf. Verkaufspreis zuzüglich MwSt.
ERS E 100-40 ST	7,88 €/Stück
ERS E 100-50 ST	7,98 €/Stück
ERS E 100-60 ST	8,06 €/Stück
ERS E 100-80 ST	8,25 €/Stück
ERS E 100-100 ST	8,43 €/Stück
ERS E 140-40 ST	8,75 €/Stück
ERS E 140-50 ST	8,86 €/Stück
ERS E 140-60 ST	8,98 €/Stück
ERS E 140-80 ST	9,23 €/Stück
ERS E 140-100 ST	9,49 €/Stück
ERS E 160-40 ST	9,28 €/Stück
ERS E 160-50 ST	9,4 €/Stück
ERS E 160-60 ST	9,51 €/Stück
ERS E 160-80 ST	9,77 €/Stück
ERS E 160-100 ST	10,03 €/Stück
ERS E 200-40 ST	10,04 €/Stück
ERS E 200-50 ST	10,20 €/Stück
ERS E 200-60 ST	10,35 €/Stück
ERS E 200-80 ST	10,66 €/Stück
ERS E 200-100 ST	10,97 €/Stück

Verbinder | aus feuerverzinktem Stahl 1,5 mm

Artikelbezeichnung	empf. VKP zzgl. MwSt.
ERS U ST	7,00 €/Stück



Eck-Zulage Rinne

Schenkellänge: 500 mm
Wird aus laufenden Metern produziert.
95,64 €/Stück



passend dazu
**Entwässerungstutzen aus Kunststoff
und Sinkkästen ab Seite 46**

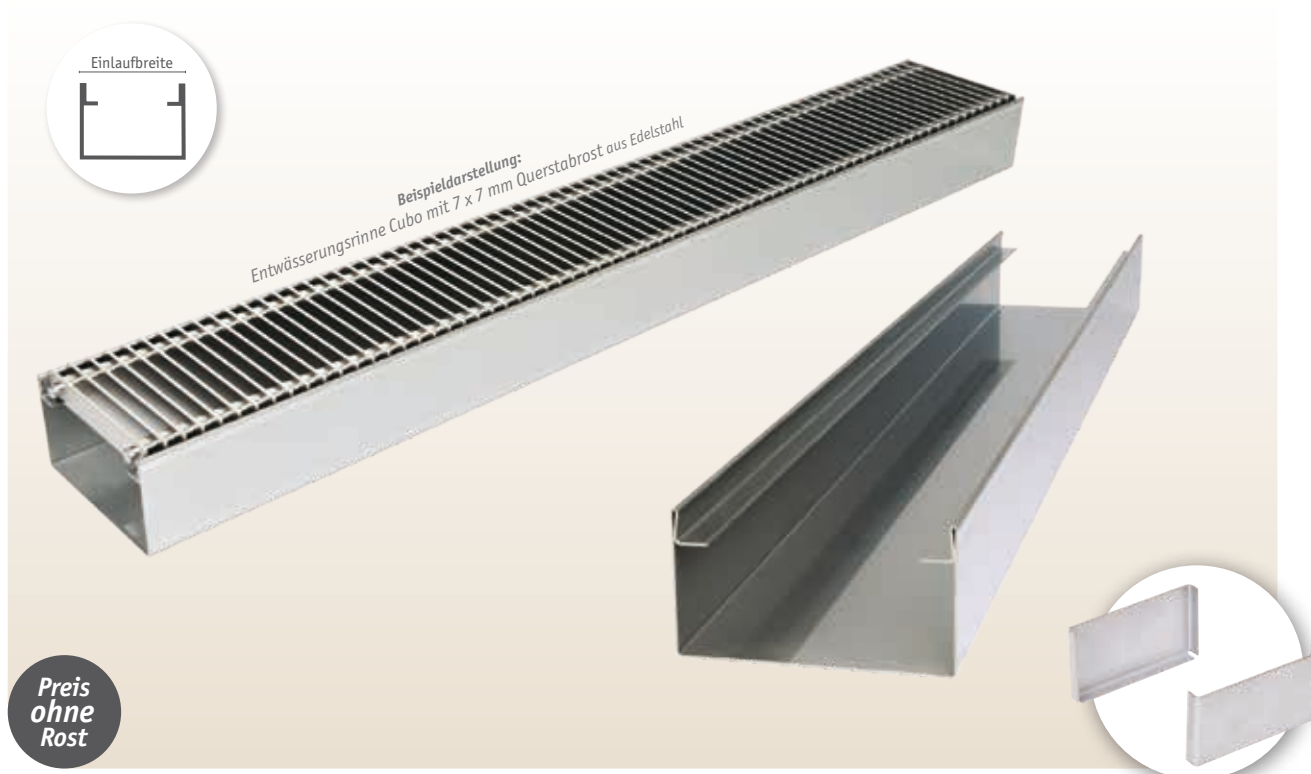

Entwässerungsrinnen Cubo | aus Edelstahl 1,5 mm

Standard-Rinnenlänge: 1.000 mm, bis zu 3.000 mm einteilig möglich

Artikelbezeichnung	Einlaufbreite	Höhe	empf. Verkaufspreis zuzüglich MwSt.
ERC 105-50 VA	105 mm	50 mm	61,63 €/m
ERC 105-80 VA	105 mm	80 mm	71,88 €/m
ERC 145-50 VA	145 mm	50 mm	68,39 €/m
ERC 145-80 VA	145 mm	80 mm	78,67 €/m
ERC 205-50 VA	205 mm	50 mm	78,67 €/m
ERC 205-80 VA	205 mm	80 mm	88,95 €/m

Endstücke | aus Edelstahl (V2A) 1,5 mm

Artikelbezeichnung	empf. Verkaufspreis zuzüglich MwSt.
ERC E 105-50 VA	12,96 €/Stück
ERC E 105-80 VA	13,91 €/Stück
ERC E 145-50 VA	13,45 €/Stück
ERC E 145-80 VA	14,74 €/Stück
ERC E 205-50 VA	14,08 €/Stück
ERC E 205-80 VA	15,14 €/Stück

Verbinder | aus Edelstahl (V2A) 1,5 mm

Artikelbezeichnung	empf. VKP zzgl. MwSt.
ERC U VA	10,42 €/Stück



Eck-Zulage Rinne

Schenkellänge: 500 mm

Wird aus laufenden Metern produziert.

95,64 €/Stück



passend dazu
Entwässerungstutzen aus Kunststoff
und Sinkkästen ab Seite 46

Cubo | Entwässerungsrinnen aus feuerverzinktem Stahl

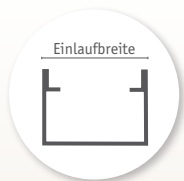

Beispieldarstellung:
Entwässerungsrinne Cubo mit Maschenrost aus feuerverzinktem Stahl

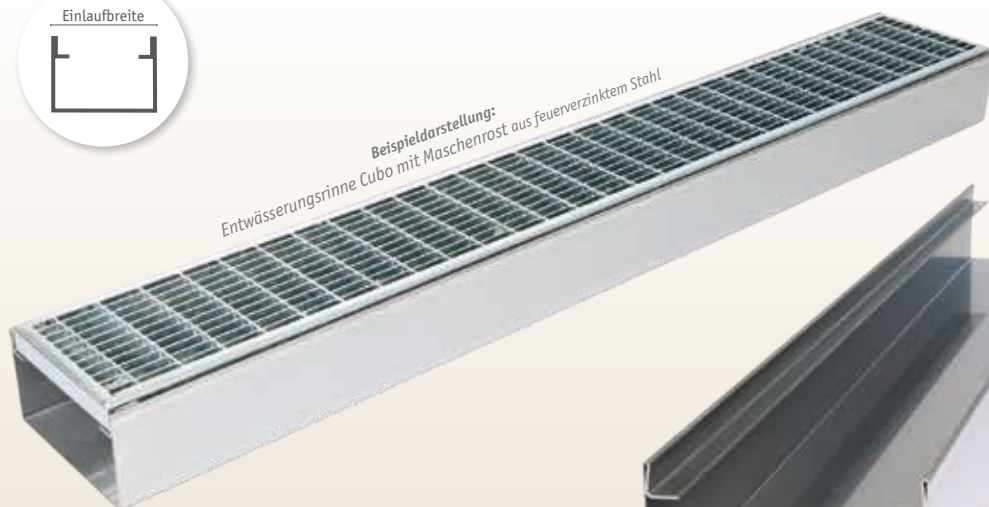

Preis
ohne
Rost



Design-Roste

Dränagerinnen

Entwässerungs-
rinnen

Entwässerungsrinnen Cubo | aus fv. Stahl 1,5 mm

Standard-Rinnenlänge: 1.000 mm, bis zu 3.000 mm einteilig möglich

Artikelbezeichnung	Einlaufbreite	Höhe	empf. Verkaufspreis zuzüglich MwSt.
ERC 105-50 ST	105 mm	50 mm	39,55 €/m
ERC 105-80 ST	105 mm	80 mm	44,04 €/m
ERC 145-50 ST	145 mm	50 mm	42,64 €/m
ERC 145-80 ST	145 mm	80 mm	45,56 €/m
ERC 205-50 ST	205 mm	50 mm	44,00 €/m
ERC 205-80 ST	205 mm	80 mm	49,22 €/m

Endstücke | aus fv. Stahl 1,5 mm

Artikelbezeichnung	empf. Verkaufspreis zuzüglich MwSt.
ERC E 105-50 ST	7,98 €/Stück
ERC E 105-80 ST	8,25 €/Stück
ERC E 145-50 ST	8,86 €/Stück
ERC E 145-80 ST	9,23 €/Stück
ERC E 205-50 ST	10,20 €/Stück
ERC E 205-80 ST	10,66 €/Stück

Verbinder | aus feuerverzinktem Stahl 1,5 mm

Artikelbezeichnung	empf. VKP zzgl. MwSt.
ERC U ST	7,00 €/Stück



Eck-Zulage Rinne

Schenkellänge: 500 mm

Wird aus laufenden Metern produziert.

95,64 €/Stück



passend dazu
**Entwässerungstutzen aus Kunststoff
und Sinkkästen ab Seite 46**

Sinkkästen | Direkt an der Rinne

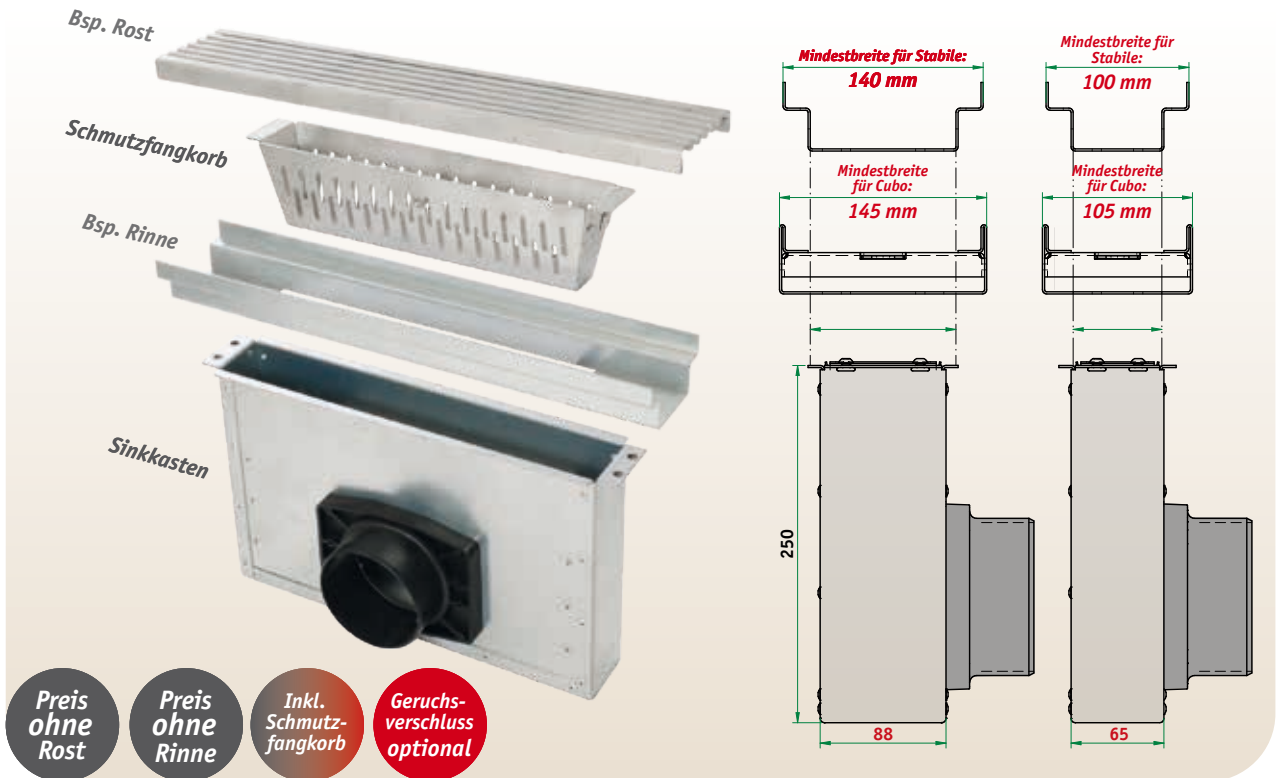

- Preis ohne Rost
- Preis ohne Rinne
- Inkl. Schmutzfangkorb
- Geruchsverschluss optional

Sinkkästen | aus feuerverzinktem Stahl 1,5 mm

Artikelbezeichnung	Länge	Breite	Höhe	empf. Verkaufspreis zuzüglich MwSt.
SK 400-65-250 ST	400 mm	65 mm	250 mm	255,81 €/Stück
SK 400-88-250 ST	400 mm	88 mm	250 mm	276,49 €/Stück

Sinkkästen | aus Edelstahl (V2A) 1,5 mm

Artikelbezeichnung	Länge	Breite	Höhe	empf. Verkaufspreis zuzüglich MwSt.
SK 400-65-250 VA	400 mm	65 mm	250 mm	338,92 €/Stück
SK 400-88-250 VA	400 mm	88 mm	250 mm	366,32 €/Stück

Geruchsverschluss | aus Edelstahl 1,5 mm

Artikelbezeichnung	empf. Verkaufspreis zuzüglich MwSt.
SK GV VA	87,43 €/Stück



Flexibel: Der Sinkkasten an der Rinne

Dieser Sinkkasten wird direkt mit dem Rinnenkörper verschraubt. Alle Rinnen-Typen können verwendet werden. Neben dem dazugehörigen **Schmutzfangkorb** ist optional auch ein **Geruchsverschluss** verfügbar. Die genaue Positionierung des Sinkkastens können Sie frei im Rinnenstrang bestimmen. *Die Rinne selbst ist im Preis nicht enthalten.*

Entwässerungsstutzen | Anbringung ab Werk

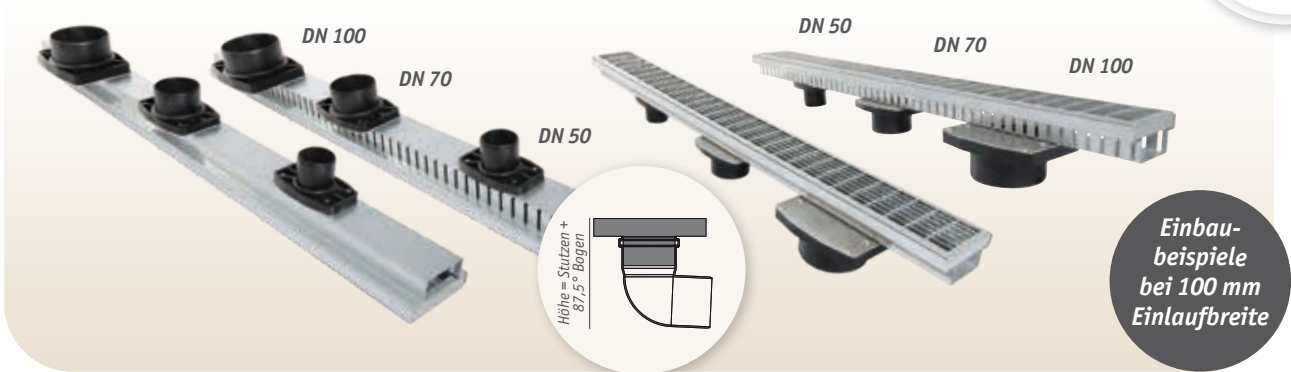

Entwässerungsstutzen

Die Stutzen werden von uns auf Wunsch ab Werk platziert oder liegen der Bestellung für die Eigenmontage bei.

Artikelbezeichnung	Außendurchmesser	Überstand bei 100 mm Rinnenbreite	Überstand bei 140 mm Rinnenbreite	Überstand bei 160 mm Rinnenbreite	Überstand bei 200 mm Rinnenbreite	Höhe Stutzen + 87,5° Bogen	empf. Verkaufspreis zuzüglich MwSt.
DR Stutzen DN 50	50 mm	9 mm	0 mm	0 mm	0 mm	116,0 mm	54,91 €
DR Stutzen DN 70	75 mm	34 mm	0 mm	0 mm	0 mm	149,5 mm	59,30 €
DR Stutzen DN 100	110 mm	69 mm	29 mm	0 mm	0 mm	196,0 mm	63,15 €
DR Stutzen DN 150	160 mm	-	46 mm	26 mm	0 mm	266,0 mm	71,83 €

Laibungsabaufl

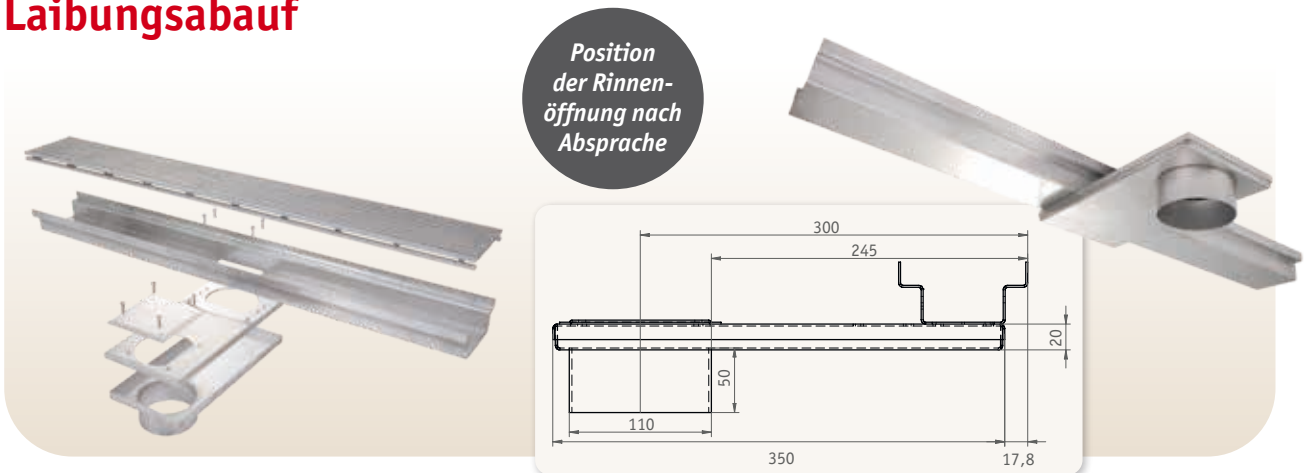

Laibungsablauf | aus feuerverzinktem Stahl 1,5 mm

Für den Laibungsanschluss von Entwässerungs- und Drainagerinnen

Artikelbezeichnung	Länge	Breite	Höhe	Stutzen	empf. VKP zzgl. MwSt.
LAS 300 DN 100 ST	350 mm	170 mm	70 mm	DN 100	104,64 €
LAS 800 DN 100 ST	850 mm	170 mm	90 mm	DN 100	130,97 €
LAS S DN 100 ST	Wunschmaß				-

Laibungsablauf | aus Edelstahl (V2A) 1,5 mm

Für den Laibungsanschluss von Entwässerungs- und Drainagerinnen

Artikelbezeichnung	Länge	Breite	Höhe	Stutzen	empf. VKP zzgl. MwSt.
LAS 300 DN 100 VA	350 mm	170 mm	70 mm	DN 100	138,65 €
LAS 800 DN 100 VA	850 mm	170 mm	90 mm	DN 100	173,53 €
LAS S DN 100 VA	Wunschmaß				-

Lamina | Entwässerungs-Schlitzrinnen (fix)

Sondermaße
Auf Anfrage

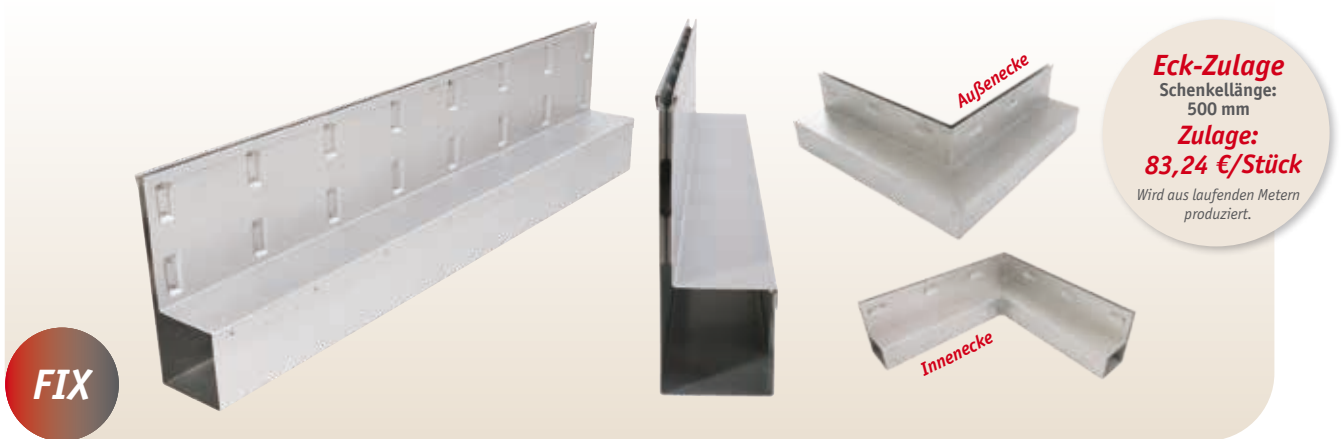

Fixe Entwässerungs-Schlitzrinnen Lamina | aus Edelstahl (V2A) 1,5 mm

Standard-Rinnenlänge: 1.000 mm, bis zu 1.500 mm einteilig möglich

Artikelbezeichnung	Schlitzbreite	Gesamtbreite	Halshöhe	Gesamthöhe	empf. Verkaufspreis zuzüglich MwSt.
ERL S 10-100-65-140 VA	10 mm	100 mm	65 mm	140 mm	190,43 €/m
ERL S 10-100-95-170 VA	10 mm	100 mm	95 mm	170 mm	202,57 €/m
ERL S 10-100-160-260 VA	10 mm	100 mm	160 mm	260 mm	245,15 €/m

Endstücke | aus Edelstahl (V2A) 1,5 mm

Artikelbezeichnung	Artikelbezeichnung	empf. Verkaufspreis zzgl. MwSt.
ERL S E 10-100-65-140 VA (links)	ERL S E 10-100-65-140 VA (rechts)	22,38 €/Stück
ERL S E 10-100-95-170 VA (links)	ERL S E 10-100-95-170 VA (rechts)	24,41 €/Stück
ERL S E 10-100-160-260 VA (links)	ERL S E 10-100-160-260 VA (rechts)	27,44 €/Stück



Verbinder | aus Edelstahl (V2A) 1,5 mm

Artikelbezeichnung	empf. Verkaufspreis zzgl. MwSt.
ERL U VA	10,42 €/Stück

Fixe Entwässerungs-Schlitzrinnen Lamina | aus feuerverzinktem Stahl 1,5 mm

Standard-Rinnenlänge: 1.000 mm, bis zu 1.500 mm einteilig möglich

Artikelbezeichnung	Schlitzbreite	Gesamtbreite	Halshöhe	Gesamthöhe	empf. Verkaufspreis zuzüglich MwSt.
ERL S 10-100-65-140 ST	10 mm	100 mm	65 mm	140 mm	113,27 €/m
ERL S 10-100-95-170 ST	10 mm	100 mm	95 mm	170 mm	115,91 €/m
ERL S 10-100-160-260 ST	10 mm	100 mm	160 mm	260 mm	129,85 €/m

Endstücke | aus feuerverzinktem Stahl 1,5 mm

Artikelbezeichnung	Artikelbezeichnung	empf. Verkaufspreis zzgl. MwSt.
ERL S E 10-100-65-140 ST (links)	ERL S E 10-100-65-140 ST (rechts)	16,76 €/Stück
ERL S E 10-100-95-170 ST (links)	ERL S E 10-100-95-170 ST (rechts)	17,20 €/Stück
ERL S E 10-100-160-260 ST (links)	ERL S E 10-100-160-260 ST (rechts)	17,86 €/Stück



Verbinder | aus feuerverzinktem Stahl 1,5 mm

Artikelbezeichnung	empf. Verkaufspreis zzgl. MwSt.
ERL U ST	6,84 €/Stück

Revisions- und Spülkästen



Revisionskasten
mit einsetzbarem
Verschlusskasten.
Auch mit seitlichem
Stutzen erhältlich.

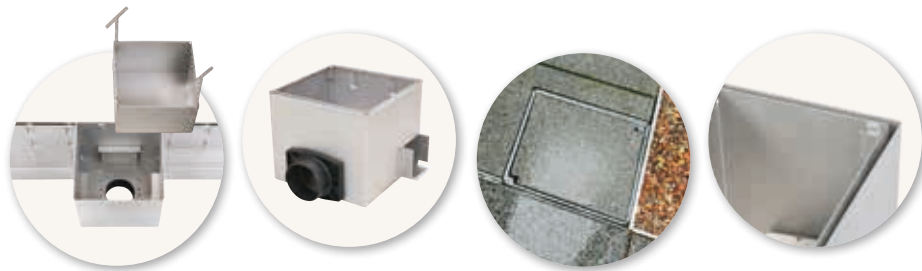

Design-Koste

Dränagerinnen

Entwässerungs-
rinnen

Revisionskästen für fixe Schlitzrinne Lamina | aus Edelstahl (V2A) 1,5 mm

Mit Stutzen DN 100 (Stutzenlage senkrecht nach unten oder waagrecht nach vorne)

Artikelbezeichnung	Schlitzbreite	Länge x Breite	für Halshöhe	Gesamthöhe	empf. Verkaufspreis zzgl. MwSt.
RKL 10-300-300-65-140 VA	10 mm	300 x 300 mm	65 mm	140 mm	295,96 €/Stück
RKL 10-300-300-95-170 VA	10 mm	300 x 300 mm	95 mm	170 mm	298,40 €/Stück
RKL 10-300-300-160-260 VA	10 mm	300 x 300 mm	160 mm	260 mm	344,45 €/Stück

Revisionskästen für fixe Schlitzrinne Lamina | aus feuerverzinktem Stahl 1,5 mm

Mit Stutzen DN 100 (Stutzenlage senkrecht nach unten oder waagrecht nach vorne)

Artikelbezeichnung	Schlitzbreite	Länge x Breite	für Halshöhe	Gesamthöhe	empf. Verkaufspreis zzgl. MwSt.
RKL 10-300-300-65-140 ST	10 mm	300 x 300 mm	65 mm	140 mm	230,71 €/Stück
RKL 10-300-300-95-170 ST	10 mm	300 x 300 mm	95 mm	170 mm	233,96 €/Stück
RKL 10-300-300-160-260 ST	10 mm	300 x 300 mm	160 mm	260 mm	252,06 €/Stück



Spülkästen für fixe Schlitzrinne Lamina | aus Edelstahl (V2A) 1,5 mm

Ohne Stutzen

Artikelbezeichnung	Schlitzbreite	Länge x Breite	für Halshöhe	Gesamthöhe	empf. Verkaufspreis zzgl. MwSt.
SKL 10-300-300-65-140 VA	10 mm	300 x 300 mm	65 mm	140 mm	245,58 €/Stück
SKL 10-300-300-95-170 VA	10 mm	300 x 300 mm	95 mm	170 mm	248,01 €/Stück
SKL 10-300-300-160-260 VA	10 mm	300 x 300 mm	160 mm	260 mm	294,07 €/Stück

Spülkästen für fixe Schlitzrinne Lamina | aus feuerverzinktem Stahl 1,5 mm

Ohne Stutzen

Artikelbezeichnung	Schlitzbreite	Länge x Breite	für Halshöhe	Gesamthöhe	empf. Verkaufspreis zzgl. MwSt.
SKL 10-300-300-65-140 ST	10 mm	300 x 300 mm	65 mm	140 mm	179,90 €/Stück
SKL 10-300-300-95-170 ST	10 mm	300 x 300 mm	95 mm	170 mm	182,13 €/Stück
SKL 10-300-300-160-260 ST	10 mm	300 x 300 mm	160 mm	260 mm	201,24 €/Stück

Perforierte Gullyroste | Passend zu unseren Rosten



Gullyroste mit runder Perforation | aus Edelstahl (V2A) 1,5 mm

Artikelbezeichnung	für Einlaufmaße	Höhe	Kreis-Durchmesser	empf. Verkaufspreis zuzüglich MwSt.
DRGR PR 250-10 8,5 VA	250 x 250 mm	10 mm*	8,5 mm	70,11 €/Stück
DRGR PR 250-20 8,5 VA	250 x 250 mm	20 mm	8,5 mm	70,11 €/Stück
DRGR PR 400-10 8,5 VA	400 x 400 mm	10 mm*	8,5 mm	127,53 €/Stück
DRGR PR 400-20 8,5 VA	400 x 400 mm	20 mm	8,5 mm	127,54 €/Stück
DRGR PR 500-20 8,5 VA	500 x 500 mm	20 mm	8,5 mm	170,32 €/Stück



* 10 mm hohe Roste für Höhenverstellung von 40 bis 55 mm (siehe Seite 56)

Gullyroste mit runder Perforation | aus feuerverzinktem Stahl 1,5 mm

Artikelbezeichnung	für Einlaufmaße	Höhe	Kreis-Durchmesser	empf. Verkaufspreis zuzüglich MwSt.
DRGR PR 250-20 8,5 ST	250 x 250 mm	20 mm	8,5 mm	44,81 €/Stück
DRGR PR 400-20 8,5 ST	400 x 400 mm	20 mm	8,5 mm	76,04 €/Stück
DRGR PR 500-20 8,5 ST	500 x 500 mm	20 mm	8,5 mm	100,75 €/Stück

Gullyroste mit quadratischer Perforation | aus Edelstahl (V2A) 1,5 mm

Artikelbezeichnung	für Einlaufmaße	Höhe	Quadrat	empf. Verkaufspreis zuzüglich MwSt.
DRGR PE 250-10 8x8 VA	250 x 250 mm	10 mm*	8 x 8 mm	70,11 €/Stück
DRGR PE 250-20 8x8 VA	250 x 250 mm	20 mm	8 x 8 mm	70,11 €/Stück
DRGR PE 400-10 8x8 VA	400 x 400 mm	10 mm*	8 x 8 mm	127,53 €/Stück
DRGR PE 400-20 8x8 VA	400 x 400 mm	20 mm	8 x 8 mm	127,54 €/Stück
DRGR PE 500-20 8x8 VA	500 x 500 mm	20 mm	8 x 8 mm	170,32 €/Stück

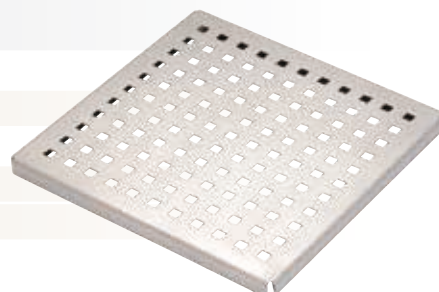

* 10 mm hohe Roste für Höhenverstellung von 40 bis 55 mm (siehe Seite 56)

Gullyroste mit quadratischer Perforation | aus feuerverzinktem Stahl 1,5 mm

Artikelbezeichnung	für Einlaufmaße	Höhe	Quadrat	empf. Verkaufspreis zuzüglich MwSt.
DRGR PE 250-20 8x8 ST	250 x 250 mm	20 mm	8 x 8 mm	44,81 €/Stück
DRGR PE 400-20 8x8 ST	400 x 400 mm	20 mm	8 x 8 mm	76,04 €/Stück
DRGR PE 500-20 8x8 ST	500 x 500 mm	20 mm	8 x 8 mm	100,75 €/Stück

Verriegelungen
auf Anfrage

Perforierte Gullyroste | Passend zu unseren Rosten



Gullyroste mit rechteckiger Schlitzperforation | aus Edelstahl (V2A) 1,5 mm

Artikelbezeichnung	für Einlaufmaße	Höhe	Rechteck	empf. Verkaufspreis zuzüglich MwSt.
DRGR PE 250-10 30x5 VA	250 x 250 mm	10 mm*	30 x 5 mm	70,11 €/Stück
DRGR PE 250-20 30x5 VA	250 x 250 mm	20 mm	30 x 5 mm	70,11 €/Stück
DRGR PE 400-10 30x5 VA	400 x 400 mm	10 mm*	30 x 5 mm	127,53 €/Stück
DRGR PE 400-20 30x5 VA	400 x 400 mm	20 mm	30 x 5 mm	127,54 €/Stück
DRGR PE 500-20 30x5 VA	500 x 500 mm	20 mm	30 x 5 mm	170,32 €/Stück

* 10 mm hohe Roste für Höhenverstellung von 40 bis 55 mm (siehe Seite 56)

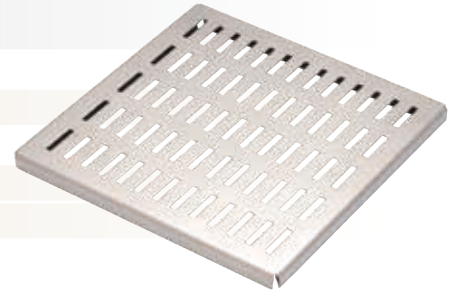

Design-Roste

Dränagerinnen

Gullyroste mit rechteckiger Schlitzperforation | aus feuerverzinktem Stahl 1,5 mm

Artikelbezeichnung	für Einlaufmaße	Höhe	Rechteck	empf. Verkaufspreis zuzüglich MwSt.
DRGR PE 250-20 30x5 ST	250 x 250 mm	20 mm	30 x 5 mm	44,81 €/Stück
DRGR PE 400-20 30x5 ST	400 x 400 mm	20 mm	30 x 5 mm	76,04 €/Stück
DRGR PE 500-20 30x5 ST	500 x 500 mm	20 mm	30 x 5 mm	100,75 €/Stück

Entwässerungs-
rinnen

Gullyroste
Gullys & Kanäle

Gullyroste mit schmaler Schlitzperforation | aus Edelstahl (V2A) 1,5 mm

Artikelbezeichnung	für Einlaufmaße	Höhe	Schlitz	empf. Verkaufspreis zuzüglich MwSt.
DRGR PR 250-10 30x5 VA	250 x 250 mm	10 mm*	30 x 5 mm	70,11 €/Stück
DRGR PR 250-20 30x5 VA	250 x 250 mm	20 mm	30 x 5 mm	70,11 €/Stück
DRGR PR 400-10 30x5 VA	400 x 400 mm	10 mm*	30 x 5 mm	127,53 €/Stück
DRGR PR 400-20 30x5 VA	400 x 400 mm	20 mm	30 x 5 mm	127,54 €/Stück
DRGR PR 500-20 30x5 VA	500 x 500 mm	20 mm	30 x 5 mm	170,32 €/Stück

* 10 mm hohe Roste für Höhenverstellung von 40 bis 55 mm (siehe Seite 56)

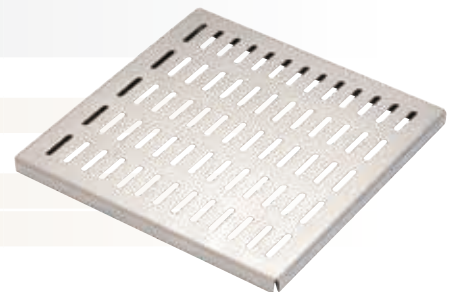

Gullyroste mit schmaler Schlitzperforation | aus feuerverzinktem Stahl 1,5 mm

Artikelbezeichnung	für Einlaufmaße	Höhe	Schlitz	empf. Verkaufspreis zuzüglich MwSt.
DRGR PR 250-20 30x5 ST	250 x 250 mm	20 mm	30 x 5 mm	44,81 €/Stück
DRGR PR 400-20 30x5 ST	400 x 400 mm	20 mm	30 x 5 mm	76,04 €/Stück
DRGR PR 500-20 30x5 ST	500 x 500 mm	20 mm	30 x 5 mm	100,75 €/Stück

**Verriegelungen
auf Anfrage**

Perforierte Gullyroste | Passend zu unseren Rosten



Gullyroste mit breiter Schlitzperforation | aus Edelstahl (V2A) 1,5 mm

Artikelbezeichnung	für Einlaufmaße	Höhe	Schlitz	empf. Verkaufspreis zuzüglich MwSt.
DRGR PR 250-10 30x10 VA	250 x 250 mm	10 mm*	30 x 10 mm	70,11 €/Stück
DRGR PR 250-20 30x10 VA	250 x 250 mm	20 mm	30 x 10 mm	70,11 €/Stück
DRGR PR 400-10 30x10 VA	400 x 400 mm	10 mm*	30 x 10 mm	127,53 €/Stück
DRGR PR 400-20 30x10 VA	400 x 400 mm	20 mm	30 x 10 mm	127,54 €/Stück

* 10 mm hohe Roste für Höhenverstellung von 40 bis 55 mm (siehe Seite 56)



Gullyroste mit breiter Schlitzperforation | aus feuerverzinktem Stahl 1,5 mm

Artikelbezeichnung	für Einlaufmaße	Höhe	Schlitz	empf. Verkaufspreis zuzüglich MwSt.
DRGR PR 250-20 30x10 ST	250 x 250 mm	20 mm	30 x 10 mm	44,81 €/Stück
DRGR PR 400-20 30x10 ST	400 x 400 mm	20 mm	30 x 10 mm	76,04 €/Stück

Gully-Maschenroste | aus Edelstahl (V2A) 1,5 mm

Artikelbezeichnung	für Einlaufmaße	Höhe	Maschenweite	empf. Verkaufspreis zuzüglich MwSt.	 Schwerlast-Variante siehe Preisliste Schwerlast-Entwässerungssysteme
DRGR M 250-20 30x10 VA	250 x 250 mm	20 mm	30 x 10 mm	130,39 €/Stück	
DRGR M 400-20 30x10 VA	400 x 400 mm	20 mm	30 x 10 mm	156,97 €/Stück	
DRGR M 500-20 30x10 VA	500 x 500 mm	20 mm	30 x 10 mm	203,18 €/Stück	



Gully-Maschenroste | aus feuerverzinktem Stahl 1,5 mm

Artikelbezeichnung	für Einlaufmaße	Höhe	Maschenweite	empf. Verkaufspreis zuzüglich MwSt.	 Schwerlast-Variante siehe Preisliste Schwerlast-Entwässerungssysteme
DRGR M 250-20 30x10 ST	250 x 250 mm	20 mm	30 x 10 mm	43,71 €/Stück	
DRGR M 400-20 30x10 ST	400 x 400 mm	20 mm	30 x 10 mm	74,18 €/Stück	
DRGR M 500-20 30x10 ST	500 x 500 mm	20 mm	30 x 10 mm	98,30 €/Stück	

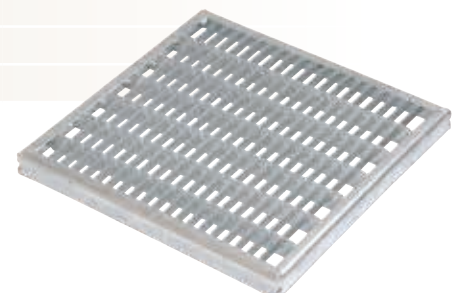

**Verriegelungen
auf Anfrage**



Design-Roste

Dränagerinnen

Entwässerungs-
rinnen

Gullyroste
Gullys & Kanäle

Dorint-Hotel, Frankfurt-Oberursel



Mehr Info

Design-Gullyroste | Passend zu unseren Rosten



Gully-Stabroste 7 x 7 mm | aus Edelstahl (V2A)



Schwerlast-Variante
auf Anfrage

Artikelbezeichnung	für Einlaufmaße	Höhe	Stab-Stärke	empf. Verkaufspreis zuzüglich MwSt.
DRGR L 250-20 7x7 VA	250 x 250 mm	20 mm	7 x 7 mm	160,61 €/Stück
DRGR L 400-20 7x7 VA	400 x 400 mm	20 mm	7 x 7 mm	270,29 €/Stück
DRGR L 500-20 7x7 VA	500 x 500 mm	20 mm	7 x 7 mm	364,78 €/Stück



Gully-Stabroste 20 x 3 mm | aus Edelstahl (V2A)



Schwerlast-Variante
auf Anfrage

Artikelbezeichnung	für Einlaufmaße	Höhe	Stab-Stärke	empf. Verkaufspreis zuzüglich MwSt.
DRGR L 250-20 20x3 VA	250 x 250 mm	20 mm	20 x 3 mm	153,87 €/Stück
DRGR L 400-20 20x3 VA	400 x 400 mm	20 mm	20 x 3 mm	255,56 €/Stück
DRGR L 500-20 20x3 VA	500 x 500 mm	20 mm	20 x 3 mm	345,83 €/Stück

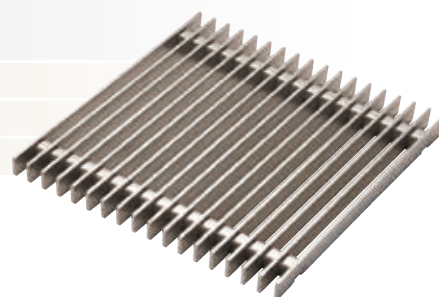

Gully-Stabroste 20 x 3 mm | aus feuerverzinktem Stahl



Schwerlast-Variante
auf Anfrage

Artikelbezeichnung	für Einlaufmaße	Höhe	Stab-Stärke	empf. Verkaufspreis zuzüglich MwSt.
DRGR L 250-20 20x3 ST	250 x 250 mm	20 mm	20 x 3 mm	133,12 €/Stück
DRGR L 400-20 20x3 ST	400 x 400 mm	20 mm	20 x 3 mm	215,79 €/Stück
DRGR L 500-20 20x3 ST	500 x 500 mm	20 mm	20 x 3 mm	265,99 €/Stück

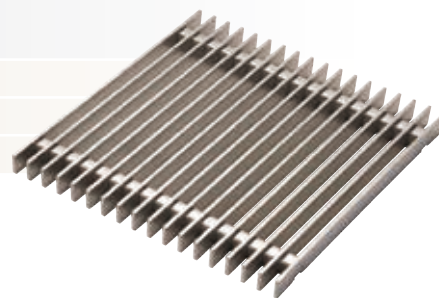

Gully-Stabroste Hydra Linearis 7 x 7 mm | aus Edelstahl (V2A)



Schwerlast-Variante siehe Preisliste
Schwerlast-Entwässerungssysteme

Artikelbezeichnung	für Einlaufmaße	Höhe	Stab-Stärke	empf. Verkaufspreis zuzüglich MwSt.
DRGR LH 250-20 7x7 VA	250 x 250 mm	20 mm	7 x 7 mm	150,61 €/Stück
DRGR LH 400-20 7x7 VA	400 x 400 mm	20 mm	7 x 7 mm	258,79 €/Stück
DRGR LH 500-20 7x7 VA	500 x 500 mm	20 mm	7 x 7 mm	361,61 €/Stück

Kombinierbar mit dem Längsstabrost Hydra Linearis 7 x 7 mm und dem Querstabrost 7 x 7 mm



Verriegelungen
auf Anfrage

Design-Gullyroste | Passend zu unseren Rosten



Gully-Stabroste Legato | aus Edelstahl (V2A)



Schwerlast-Variante
auf Anfrage

Artikelbezeichnung	für Einlaufmaße	Höhe	Stab-Stärke	empf. Verkaufspreis zuzüglich MwSt.
DRGR L 250-20 Legato VA	250 x 250 mm	20 mm	20 x 3 mm	204,08 €/Stück
DRGR L 400-20 Legato VA	400 x 400 mm	20 mm	20 x 3 mm	342,13 €/Stück
DRGR L 500-20 Legato VA	500 x 500 mm	20 mm	20 x 3 mm	466,51 €/Stück

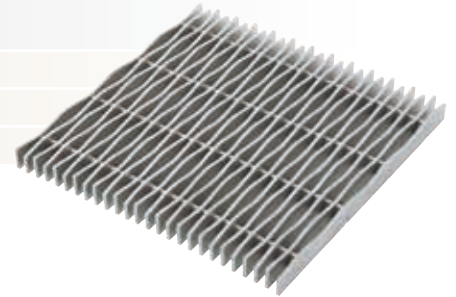

Design-Roste

Dränagerinnen

Entwässerungs-
rinnen

Gullyroste
Gullys & Kanäle

Gully-Stabroste Staccato | aus Edelstahl (V2A)



Schwerlast-Variante
auf Anfrage

Artikelbezeichnung	für Einlaufmaße	Höhe	Stab-Stärke	empf. Verkaufspreis zuzüglich MwSt.
DRGR L 250-20 Staccato VA	250 x 250 mm	20 mm	20 x 3 mm	165,74 €/Stück
DRGR L 400-20 Staccato VA	400 x 400 mm	20 mm	20 x 3 mm	298,30 €/Stück
DRGR L 500-20 Staccato VA	500 x 500 mm	20 mm	20 x 3 mm	369,57 €/Stück

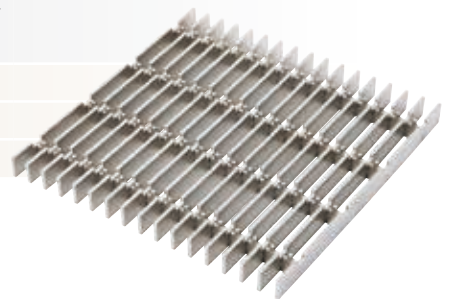

Gully-Stabroste Ritmo | aus Edelstahl (V2A)



Schwerlast-Variante
auf Anfrage

Artikelbezeichnung	für Einlaufmaße	Höhe	Stab-Stärke	empf. Verkaufspreis zuzüglich MwSt.
DRGR L 250-20 Ritmo VA	250 x 250 mm	20 mm	20 x 3 mm	204,08 €/Stück
DRGR L 400-20 Ritmo VA	400 x 400 mm	20 mm	20 x 3 mm	342,13 €/Stück
DRGR L 500-20 Ritmo VA	500 x 500 mm	20 mm	20 x 3 mm	466,51 €/Stück

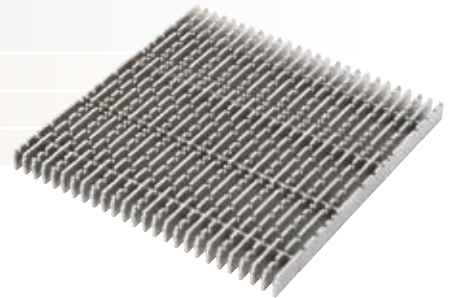

Gully-Roste Gemini | aus Edelstahl (V2A)



Schwerlast-Variante
auf Anfrage

Artikelbezeichnung	für Einlaufmaße	Höhe	Stein-Höhe	empf. Verkaufspreis zuzüglich MwSt.
DRGR GS 250-33 Gemini VA	250 x 250 mm	33 mm	20 mm	163,18 €/Stück
DRGR GS 400-33 Gemini VA	400 x 400 mm	33 mm	20 mm	260,74 €/Stück
DRGR GS 250-43 Gemini VA	250 x 250 mm	43 mm	30 mm	170,92 €/Stück
DRGR GS 400-43 Gemini VA	400 x 400 mm	43 mm	30 mm	272,60 €/Stück

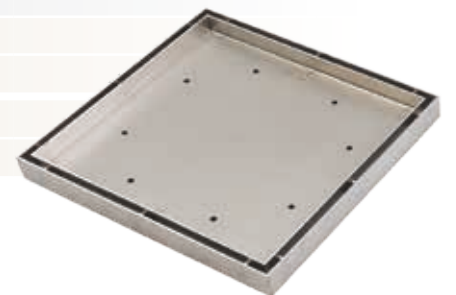

**Verriegelungen
auf Anfrage**

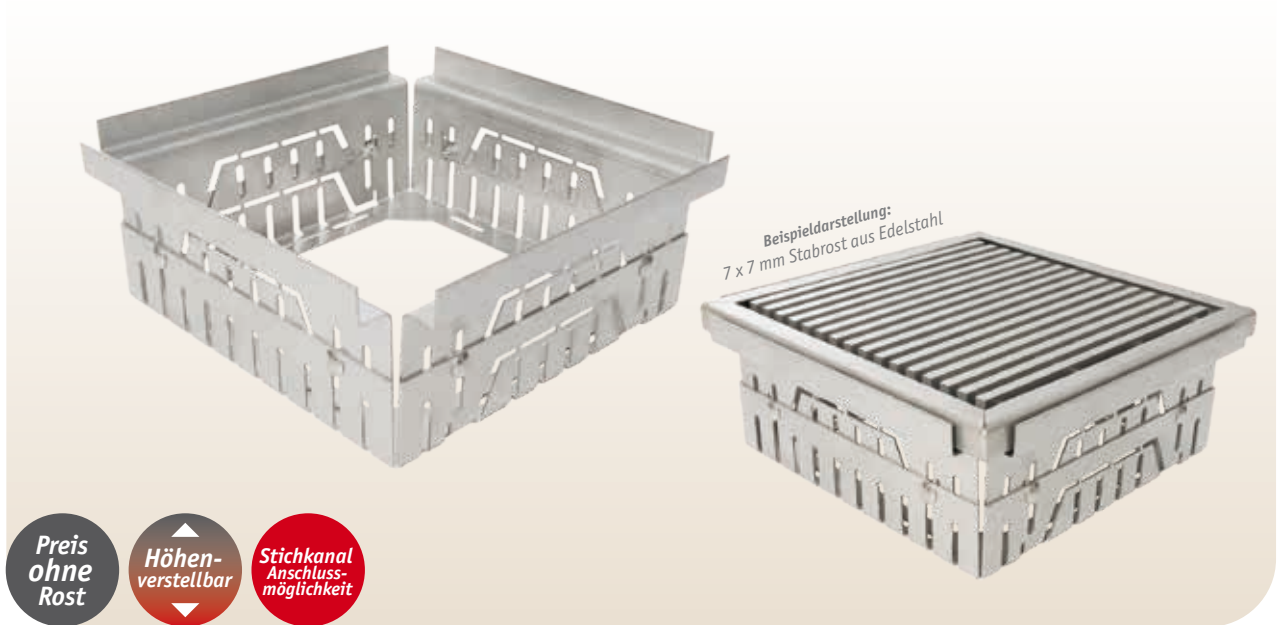

Drainagegullys Hydra | aus Edelstahl (V2A) 1,5 mm

Artikelbezeichnung	Einlaufmaße	Höhenverstellung	empf. Verkaufspreis zuzüglich MwSt.
DRG 250-40-55 VA*	250 x 250 mm	40 bis 55 mm	101,23 €/Stück
DRG 250-54-69 VA	250 x 250 mm	54 bis 69 mm	101,23 €/Stück
DRG 250-70-100 VA	250 x 250 mm	70 bis 100 mm	108,75 €/Stück
DRG 400-40-55 VA*	400 x 400 mm	40 bis 55 mm	140,56 €/Stück
DRG 400-54-69 VA	400 x 400 mm	54 bis 69 mm	140,56 €/Stück
DRG 400-70-100 VA	400 x 400 mm	70 bis 100 mm	153,37 €/Stück
DRG 500-54-69 VA	500 x 500 mm	54 bis 69 mm	165,54 €/Stück
DRG 500-70-100 VA	500 x 500 mm	70 bis 100 mm	184,90 €/Stück

* Drainagegullys für 10 mm hohe perforierte Roste (Roste siehe Seite 50 bis 52)

Drainagegullys Hydra | aus feuerverzinktem Stahl 1,5 mm

Artikelbezeichnung	Einlaufmaße	Höhenverstellung	empf. Verkaufspreis zuzüglich MwSt.
DRG 250-54-69 ST	250 x 250 mm	54 bis 69 mm	68,37 €/Stück
DRG 250-70-100 ST	250 x 250 mm	70 bis 100 mm	71,36 €/Stück
DRG 400-54-69 ST	400 x 400 mm	54 bis 69 mm	84,33 €/Stück
DRG 400-70-100 ST	400 x 400 mm	70 bis 100 mm	85,88 €/Stück
DRG 500-54-69 ST	500 x 500 mm	54 bis 69 mm	94,00 €/Stück
DRG 500-70-100 ST	500 x 500 mm	70 bis 100 mm	100,57 €/Stück

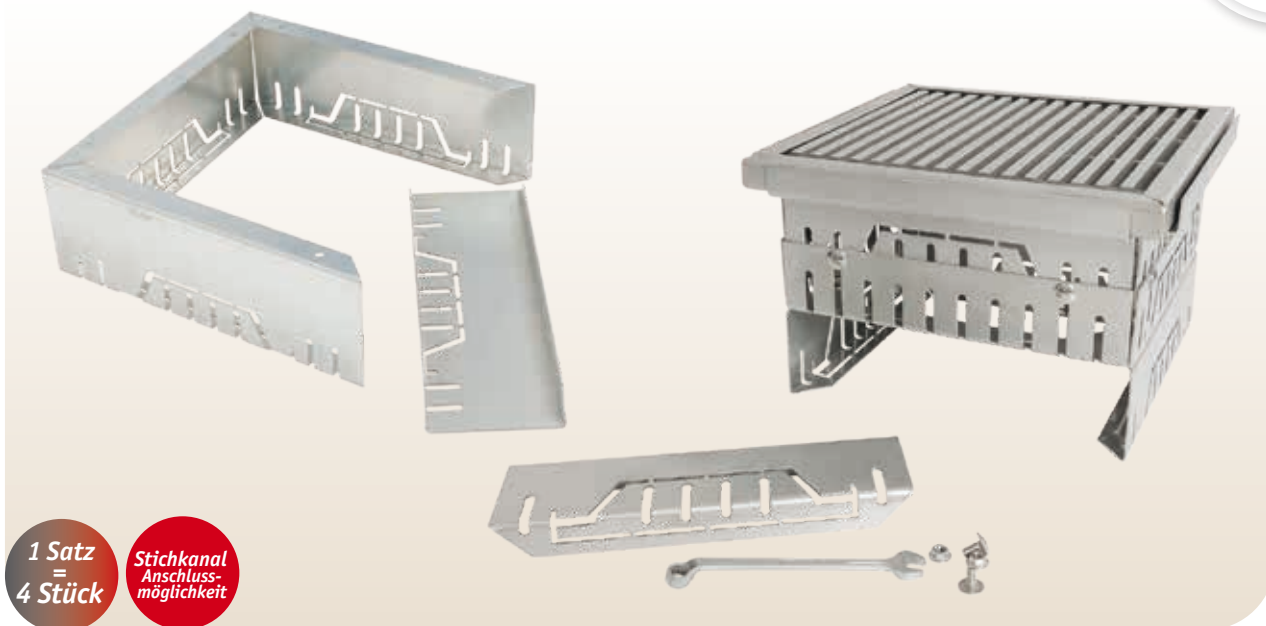

1 Satz = 4 Stück
Stichkanal Anschlussmöglichkeit

Design-Roste

Dränagerinnen

Entwässerungs-
rinnen

Gullyroste
Gullys & Kanäle

Drainagegully-Sockel-Sätze Hydra | aus Edelstahl (V2A) 1,5 mm

Artikelbezeichnung	Einlaufmaße	Höhe	empf. Verkaufspreis zuzüglich MwSt.
DRG S 250-30 VA	250 x 250 mm	30 mm	43,76 €/Satz
DRG S 250-60 VA	250 x 250 mm	60 mm	49,54 €/Satz
DRG S 250-90 VA	250 x 250 mm	90 mm	56,37 €/Satz
DRG S 400-30 VA	400 x 400 mm	30 mm	57,79 €/Satz
DRG S 400-60 VA	400 x 400 mm	60 mm	68,76 €/Satz
DRG S 400-90 VA	400 x 400 mm	90 mm	79,73 €/Satz
DRG S 500-30 VA	500 x 500 mm	30 mm	70,30 €/Satz
DRG S 500-60 VA	500 x 500 mm	60 mm	82,05 €/Satz
DRG S 500-90 VA	500 x 500 mm	90 mm	96,19 €/Satz
DRG S S VA	Wunschmaße		Auf Anfrage

Drainagegully-Sockel-Sätze Hydra | aus feuerverzinktem Stahl 1,5 mm

Artikelbezeichnung	Einlaufmaße	Höhe	empf. Verkaufspreis zuzüglich MwSt.
DRG S 250-30 ST	250 x 250 mm	30 mm	27,68 €/Satz
DRG S 250-60 ST	250 x 250 mm	60 mm	29,63 €/Satz
DRG S 250-90 ST	250 x 250 mm	90 mm	31,60 €/Satz
DRG S 400-30 ST	400 x 400 mm	30 mm	33,93 €/Satz
DRG S 400-60 ST	400 x 400 mm	60 mm	37,05 €/Satz
DRG S 400-90 ST	400 x 400 mm	90 mm	40,20 €/Satz
DRG S 500-30 ST	500 x 500 mm	30 mm	37,59 €/Satz
DRG S 500-60 ST	500 x 500 mm	60 mm	42,91 €/Satz
DRG S 500-90 ST	500 x 500 mm	90 mm	46,84 €/Satz
DRG S S ST	Wunschmaße		Auf Anfrage

Hydra Revisionskanäle | Für Anschlüsse an Gullys

Sondermaße
Auf Anfrage

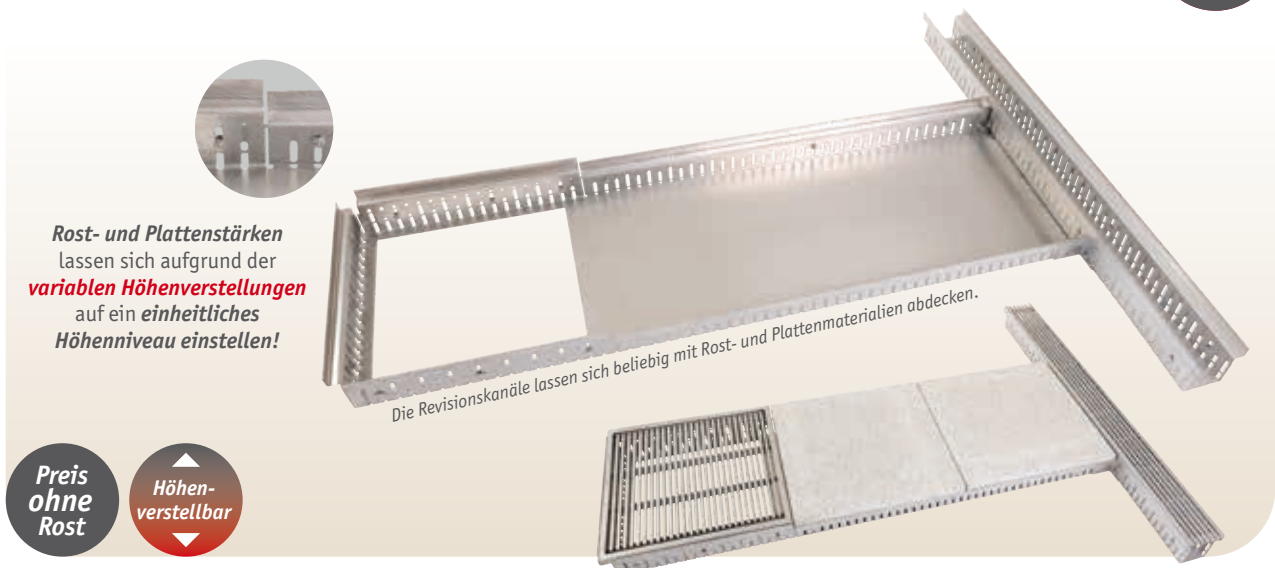

Preis ohne Rost

Höhenverstellbar

Revisionskanäle Hydra | aus Edelstahl (V2A) 1,5 mm

Standard-Kanallänge: 1.200 mm, geeignet für den Anschluss an die Drainerinnen Hydra, Hydra Express, Stabile und Cubo

Artikelbezeichnung	Einlaufbreite	für Plattenmaterial	Höhenverstellung mit 20 mm Rost	Höhenverstellung bei 30 mm Plattenstärke	Höhenverstellung bei 40 mm Plattenstärke	empf. Verkaufspreis zuzüglich MwSt.
DRG RK 403-54-69 VA	403 mm	400 x 400 mm	54 bis 69 mm	64 bis 69 mm	Auf Anfrage	277,24 €/Stück
DRG RK 403-70-100 VA	403 mm	400 x 400 mm	70 bis 100 mm	80 bis 100 mm	90 bis 100 mm	283,61 €/Stück
DRG RK 403-100-160 VA	403 mm	400 x 400 mm	100 bis 160 mm	110 bis 160 mm	120 bis 160 mm	486,53 €/Stück
DRG RK S VA	Wunschmaße					Auf Anfrage

Revisionskanäle Hydra | aus feuerverzinktem Stahl 1,5 mm

Standard-Kanallänge: 1.200 mm, geeignet für den Anschluss an die Drainerinnen Hydra, Hydra Express, Stabile und Cubo

Artikelbezeichnung	Einlaufbreite	für Plattenmaterial	Höhenverstellung mit 20 mm Rost	Höhenverstellung bei 30 mm Plattenstärke	Höhenverstellung bei 40 mm Plattenstärke	empf. Verkaufspreis zuzüglich MwSt.
DRG RK 403-54-69 ST	403 mm	400 x 400 mm	54 bis 69 mm	64 bis 69 mm	Auf Anfrage	179,01 €/Stück
DRG RK 403-70-100 ST	403 mm	400 x 400 mm	70 bis 100 mm	80 bis 100 mm	90 bis 100 mm	186,05 €/Stück
DRG RK 403-100-160 ST	403 mm	400 x 400 mm	100 bis 160 mm	110 bis 160 mm	120 bis 160 mm	286,58 €/Stück
DRG RK S ST	Wunschmaße					Auf Anfrage

**100 %
revisio-
nierbar**

Die **Hydra Revisionskanäle** lassen sich über Schraubverbindungen an beliebiger Stelle anbringen

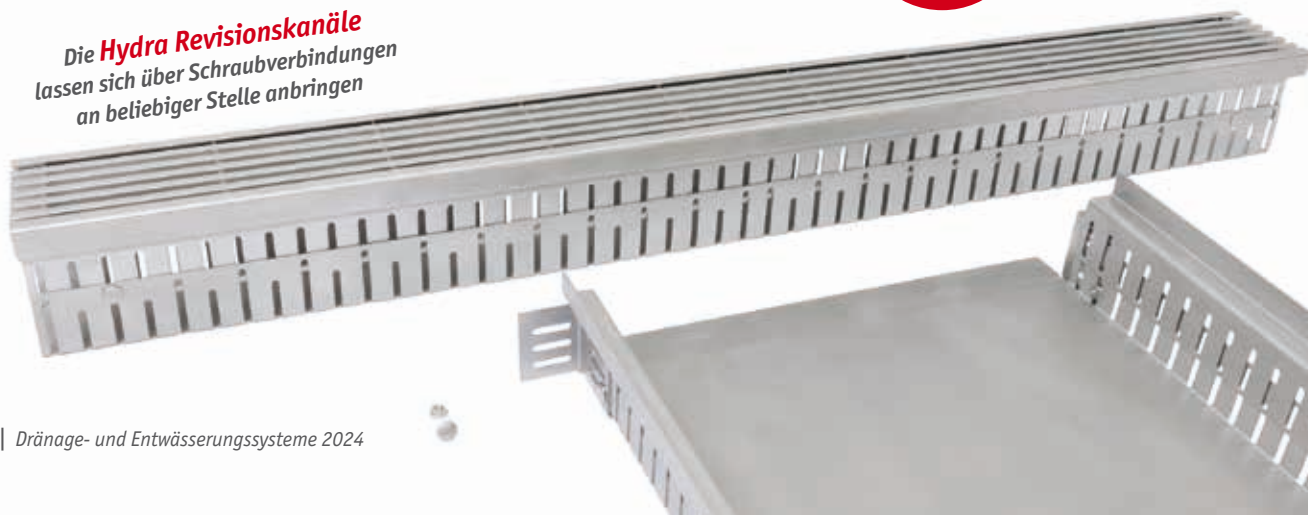

Hydra Verlängerungen

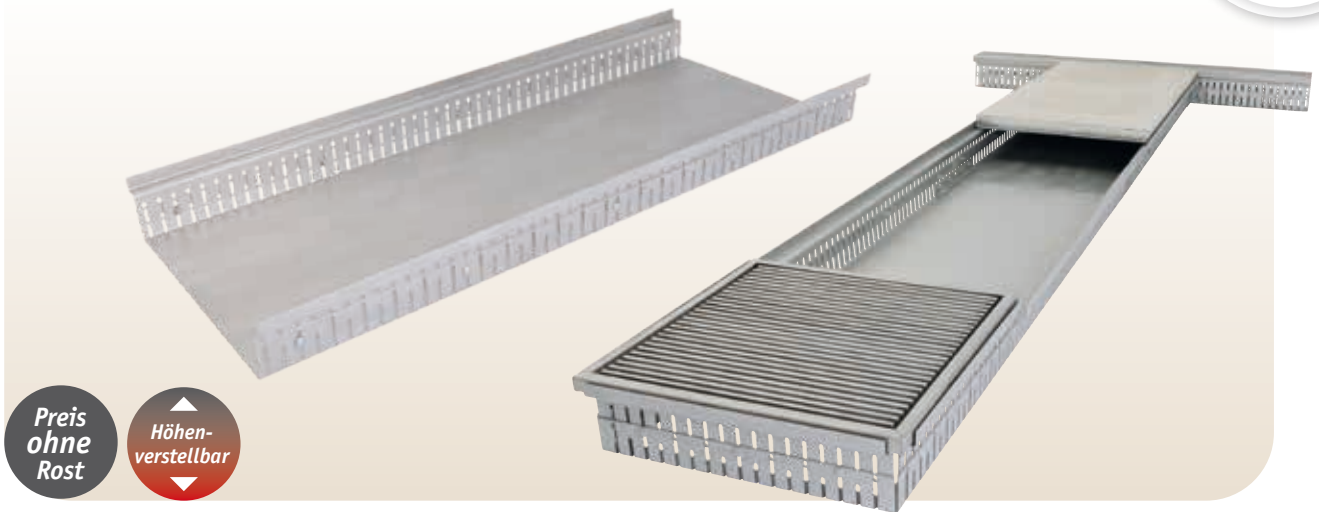

Preis ohne Rost
Höhenverstellbar

Design-Roste
Dränagerinnen
Entwässerungs-
rinnen
Gullyroste
Gullys & Kanäle

Revisionskanal-Verlängerungen Hydra | aus Edelstahl (V2A) 1,5 mm

Standard-Kanallänge: 1.000 mm, geeignet für den Anschluss an die Drainagerinnen Hydra, Hydra Express, Stabile und Cubo

Artikelbezeichnung	Einlaufbreite	für Plattenmaterial	Höhenverstellung mit 20 mm Rost	Höhenverstellung bei 30 mm Plattenstärke	Höhenverstellung bei 40 mm Plattenstärke	empf. Verkaufspreis zuzüglich MwSt.
DRH RK 403-54-69 VA	403 mm	400 x 400 mm	54 bis 69 mm	64 bis 69 mm	Auf Anfrage	164,93 €/Stück
DRH RK 403-70-100 VA	403 mm	400 x 400 mm	70 bis 100 mm	80 bis 100 mm	90 bis 100 mm	183,84 €/Stück
DRH RK 403-100-160 VA	403 mm	400 x 400 mm	100 bis 160 mm	110 bis 160 mm	120 bis 160 mm	278,70 €/Stück
DRH RK S VA	Wunschmaße					Auf Anfrage

Verbinder | aus Edelstahl 1,5 mm

Artikelbezeichnung	empf. VKP zzgl. MwSt.
DRV V VA	6,10 €/Paar

Revisionskanal-Verlängerungen Hydra | aus feuerverzinktem Stahl 1,5 mm

Standard-Kanallänge: 1.000 mm, geeignet für den Anschluss an die Drainagerinnen Hydra, Hydra Express, Stabile und Cubo

Artikelbezeichnung	Einlaufbreite	für Plattenmaterial	Höhenverstellung mit 20 mm Rost	Höhenverstellung bei 30 mm Plattenstärke	Höhenverstellung bei 40 mm Plattenstärke	empf. Verkaufspreis zuzüglich MwSt.
DRH RK 403-54-69 ST	403 mm	400 x 400 mm	54 bis 69 mm	64 bis 69 mm	Auf Anfrage	84,87 €/Stück
DRH RK 403-70-100 ST	403 mm	400 x 400 mm	70 bis 100 mm	80 bis 100 mm	90 bis 100 mm	90,43 €/Stück
DRH RK 403-100-160 ST	403 mm	400 x 400 mm	100 bis 160 mm	110 bis 160 mm	120 bis 160 mm	150,94 €/Stück
DRH RK S ST	Wunschmaße					Auf Anfrage

Verbinder | aus feuerverzinkter Stahl 1,5 mm

Artikelbezeichnung	empf. VKP zzgl. MwSt.
DRV V ST	4,62 €/Paar



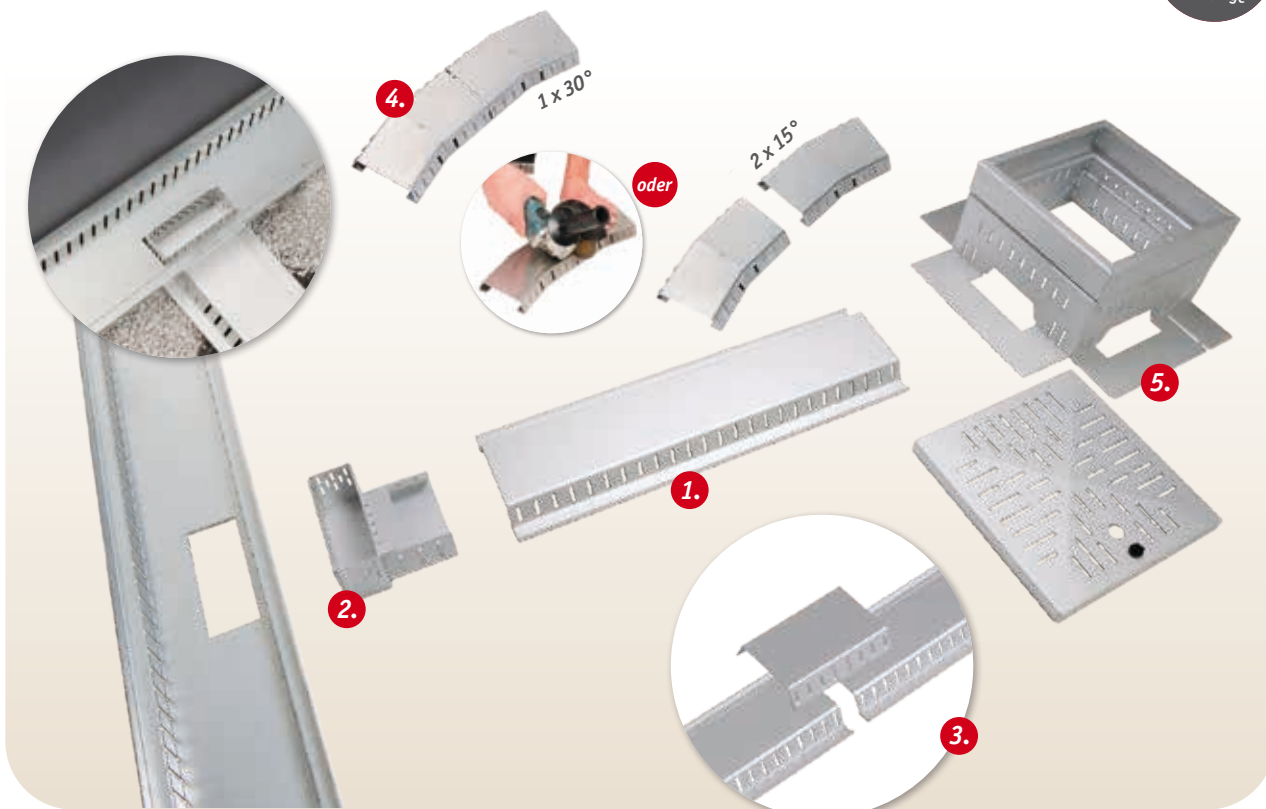

1. Stichkanal | aus Aluminium 1,5 mm

Standardlänge: 3.000 mm

Artikelbezeichnung	Länge	Breite	Höhe	empf. VKP zzgl. MwSt.
STK 100-30 AL	3.000 mm	100 mm	30 mm	19,87 €/m

2. STK Adapter | aus Aluminium 1,5 mm

Zum Anschluss an ein Entwässerungssystem

Artikelbezeichnung	für Aufbauhöhe mit Rinne von	empf. Verkaufspreis zuzüglich MwSt.
STK A 100-30-60 AL	80 bis 110 mm	28,26 €/Stück
STK A 100-30-90 AL	80 bis 140 mm	31,35 €/Stück

3. STK Verbinder | aus Aluminium 1,5 mm

Klick-Verbinder für Stichkanäle

Artikelbezeichnung	empf. Verkaufspreis zuzüglich MwSt.
STK V 100-30 AL	6,29 €/Stück

Stichkanal T-Stück | aus Aluminium 1,5 mm

Artikelbezeichnung	Schenkellängen-Außenmaß	empf. VKP zzgl. MwSt.
STK T 100-30 AL	ca. 90 mm	63,98 €/Stück

4. STK 90° (2x45° Ecken) | aus Aluminium

Schenkellängen-Außenmaß: ca. 125 mm

Artikelbezeichnung	empf. VKP zuzüglich MwSt.
STK E 100-30 90-45 AL	48,54 €/Stück



4. STK 30° (2x15° Ecken) | aus Aluminium

Schenkellängen-Außenmaß: ca. 100 mm

Artikelbezeichnung	empf. VKP zzgl. MwSt.
STK E 100-30 30-15 AL	48,54 €/Stück

5. Kontrollschächte | aus Aluminium 1,5 mm

Zur Revisionierung

Artikelbezeichnung	Abmessung	Höhe	empf. Verkaufspreis zzgl. MwSt.
DRK 250-100 AL (Kontrollschacht)	250 x 250 mm	100 mm	76,87 €/Stück
DRK S 250-50 AL (Aufstockelement)	250 x 250 mm	50 mm	25,44 €/Stück
DRK S 250-100 AL (Aufstockelement)	250 x 250 mm	100 mm	28,46 €/Stück

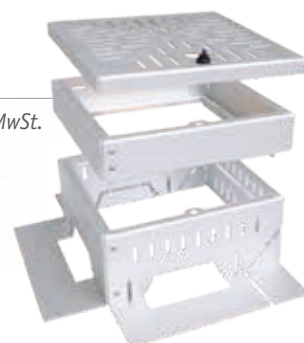



Design-Roste

Dränagerinnen

Entwässerungs-
rinnen

Gullyroste
Gullys & Kanäle

Dränagematten
Kiesfangleisten

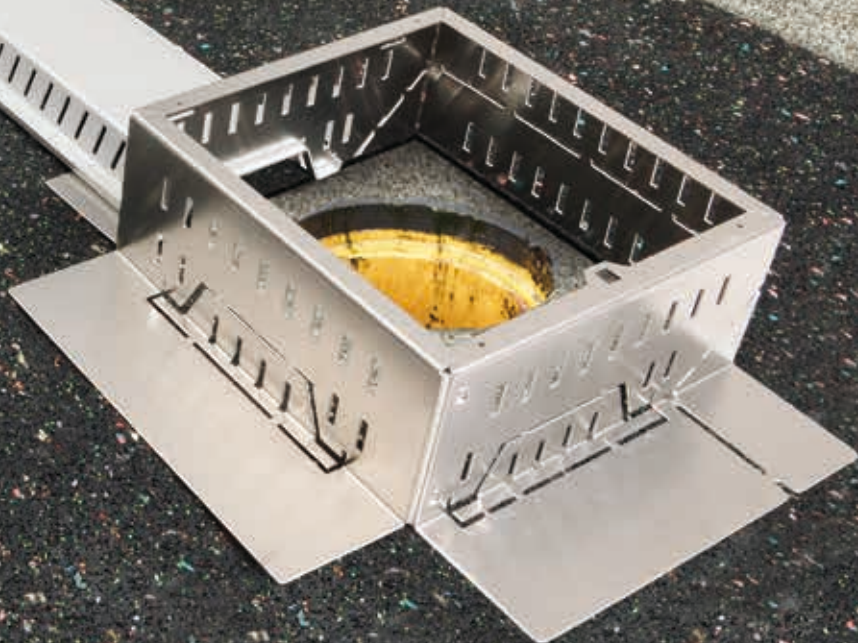

Stichkanal, Einbaubeispiel



Mehr Info

Silex | Fixe Kiesfangleisten mit **Verbindern**

Sondermaße
Auf Anfrage

Montage Video



Außen-ecke



Innen-ecke



RAL

Beschichtung möglich



60 mm

Ausstattungen

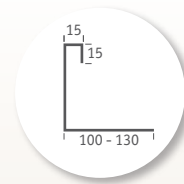
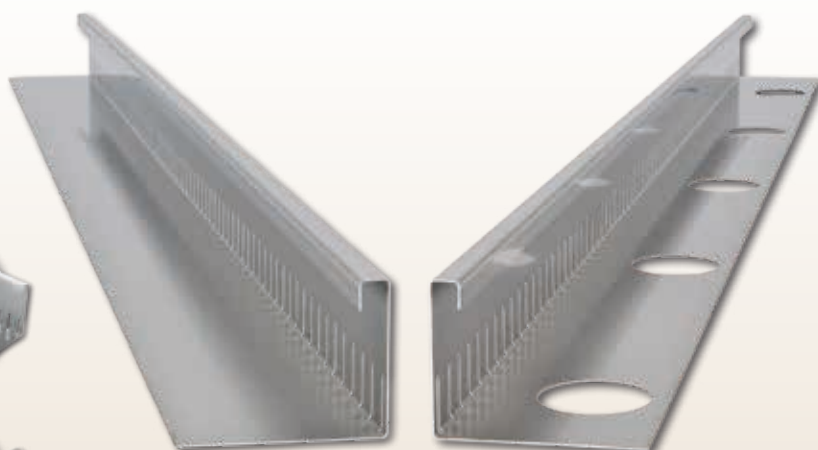

Verbinder mit Klick-System

Die Verbinderelemente einfach zwischen die Kiesfangleisten anlegen und einklicken.



Fixe Kiesfangleisten | aus Aluminium mit 3 Kantungen

Standardlänge: 3.000 mm

Artikelbezeichnung	Höhe	Beispielpreise pro Meter empf. Verkaufspreis zuzüglich MwSt.								Verbinder	Ecke
		3 lfm	9 lfm	18 lfm	30 lfm	51 lfm	102 lfm	201 lfm	402 lfm		
KFL 15-15-40-80 AL	40 mm	31,99 €	18,51 €	14,76 €	12,95 €	11,96 €	10,88 €	10,01 €	9,27 €	2,65 €	28,60 €
KFL 15-15-60-100 AL	60 mm	36,83 €	23,16 €	19,21 €	17,20 €	16,02 €	14,74 €	13,67 €	12,73 €	2,88 €	31,12 €
KFL 15-15-80-105 AL	80 mm	38,36 €	24,62 €	20,61 €	18,54 €	17,30 €	15,95 €	14,82 €	13,82 €	3,19 €	31,97 €
KFL 15-15-100-120 AL	100 mm	40,30 €	26,48 €	22,39 €	20,24 €	18,92 €	17,49 €	16,28 €	15,20 €	3,52 €	33,11 €
KFL 15-15-120-100 AL	120 mm	40,30 €	26,48 €	22,39 €	20,24 €	18,92 €	17,49 €	16,28 €	15,20 €	3,70 €	34,10 €
KFL 15-15-140-130 AL	140 mm	43,07 €	29,14 €	24,93 €	22,67 €	21,24 €	19,70 €	18,38 €	17,18 €	3,91 €	34,93 €
KFL S AL	Wunschmaß	Auf Anfrage								Auf Anfrage	

Fixe Kiesfangleisten | aus Edelstahl (V2A) mit 3 Kantungen

Standardlänge: 3.000 mm

Artikelbezeichnung	Höhe	Beispielpreise pro Meter empf. Verkaufspreis zuzüglich MwSt.								Verbinder	Ecke
		3 lfm	9 lfm	18 lfm	30 lfm	51 lfm	102 lfm	201 lfm	402 lfm		
KFL 15-15-60-100 VA	60 mm	46,52 €	32,40 €	28,00 €	25,54 €	23,90 €	22,17 €	20,65 €	19,26 €	3,96 €	37,57 €
KFL 15-15-80-105 VA	80 mm	49,39 €	35,14 €	30,62 €	28,04 €	26,28 €	24,43 €	22,78 €	21,27 €	4,25 €	39,33 €
KFL 15-15-100-120 VA	100 mm	53,04 €	38,64 €	33,96 €	31,22 €	29,31 €	27,30 €	25,50 €	23,83 €	4,57 €	41,72 €
KFL S VA	Wunschmaß	Auf Anfrage								Auf Anfrage	

Neben den Standardvarianten fertigen wir jede Kiesfangleiste nach Ihren individuellen Wunschmaßen und Materialstärken (1,0 mm, 1,5 mm, 2,0 mm oder 3,0 mm) an.



Höhenverstellbare Kiesfangleisten | aus Aluminium mit 2 Kanten

Standardlänge: 3.000 mm

Artikelbezeichnung	Höhenverstellung	Beispielpreise pro Meter empf. Verkaufspreis zuzüglich MwSt.								Ecke
		3 lfm	9 lfm	18 lfm	30 lfm	51 lfm	102 lfm	201 lfm	402 lfm	
KFL H 10-60-100-165 AL	60-100 mm	55,67 €	41,41 €	36,88 €	34,29 €	32,52 €	30,65 €	29,00 €	27,48 €	55,20 €
KFL H 14-80-130-165 AL	80-130 mm	66,73 €	52,08 €	47,15 €	44,16 €	42,00 €	39,74 €	37,69 €	35,77 €	63,09 €
KFL H 14-100-170-155 AL	100-170 mm	76,31 €	61,32 €	56,05 €	52,72 €	50,22 €	47,61 €	45,22 €	42,96 €	64,12 €
KFL H 16-150-270-175 AL	150-270 mm	102,91 €	86,97 €	80,74 €	76,47 €	73,01 €	69,46 €	66,12 €	62,91 €	80,28 €
KFL H S AL		Auf Anfrage								

Höhenverstellbare Kiesfangleisten | aus Edelstahl (V2A) mit 2 Kanten

Standardlänge: 3.000 mm

Artikelbezeichnung	Höhenverstellung	Beispielpreise pro Meter empf. Verkaufspreis zuzüglich MwSt.								Ecke
		3 lfm	9 lfm	18 lfm	30 lfm	51 lfm	102 lfm	201 lfm	402 lfm	
KFL H 10-60-100-165 VA	60-100 mm	70,43 €	55,91 €	51,11 €	48,25 €	46,22 €	44,08 €	42,16 €	40,37 €	67,30 €
KFL H 14-80-130-165 VA	80-130 mm	91,31 €	76,14 €	70,70 €	67,21 €	64,53 €	61,76 €	59,20 €	56,77 €	84,33 €
KFL H 14-100-170-155 VA	100-170 mm	103,42 €	87,89 €	82,08 €	78,21 €	75,16 €	72,02 €	69,09 €	66,29 €	87,26 €
KFL H 16-150-270-175 VA	150-270 mm	144,10 €	127,32 €	120,27 €	115,15 €	110,86 €	106,48 €	102,30 €	98,26 €	118,63 €
KFL H S VA		Auf Anfrage								

Verbinder | aus Edelstahl (V2A) 1,5 mm

Artikelbezeichnung	VKP
KFL V VA	3,78 €



Eckverbinder | aus Edelstahl (V2A) 1,5 mm

Artikelbezeichnung	VKP
KFL E VA	4,41 €



Neben den Standardvarianten fertigen wir jede Kiesfangleiste nach Ihren individuellen Wunschmaßen und Materialstärken (1,0 mm, 1,5 mm, 2,0 mm oder 3,0 mm) an.

Design-Roste
Dränagerinnen
Entwässerungs-
rinnen
Gullyroste
Gullys & Kanäle
Kiesfangleisten
Dränagematten

Substratschienen | Zum Trennen von beidseitig anliegendem Schüttgut

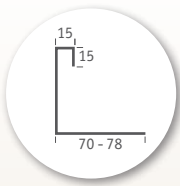

Verbinder mit Klick-System

Die Verbinderelemente einfach zwischen die Substratschienen anlegen und **einklicken**.



RAL
Beschichtung
möglich



Substratschienen gerade | aus Aluminium 1,0 mm mit 3 Kantungen

Standardlänge: 3.000 mm

Artikelbezeichnung	Höhe	Beispielpreise pro Meter empf. Verkaufspreis zuzüglich MwSt.							
		3 lfm	9 lfm	18 lfm	30 lfm	51 lfm	102 lfm	201 lfm	402 lfm
KFL SUS 15-15-80-70 AL	80 mm	33,37 €	19,84 €	16,03 €	14,17 €	13,12 €	11,98 €	11,05 €	10,26 €
KFL SUS 15-15-100-78 AL	100 mm	34,35 €	20,78 €	16,93 €	15,02 €	13,94 €	12,76 €	11,79 €	10,96 €
KFL SUS S AL	Wunschmaße	Auf Anfrage							

Klick-Verbinder

Artikelbezeichnung	empf. Verkaufspreis zuzüglich MwSt.
KFL SUS V 15-15-80-70 AL	3,19 €/Stück
KFL SUS V 15-15-100-78 AL	3,52 €/Stück

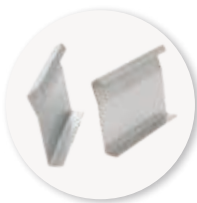

Beeteinfassungen als Substratschienen | Gerade & flexibel

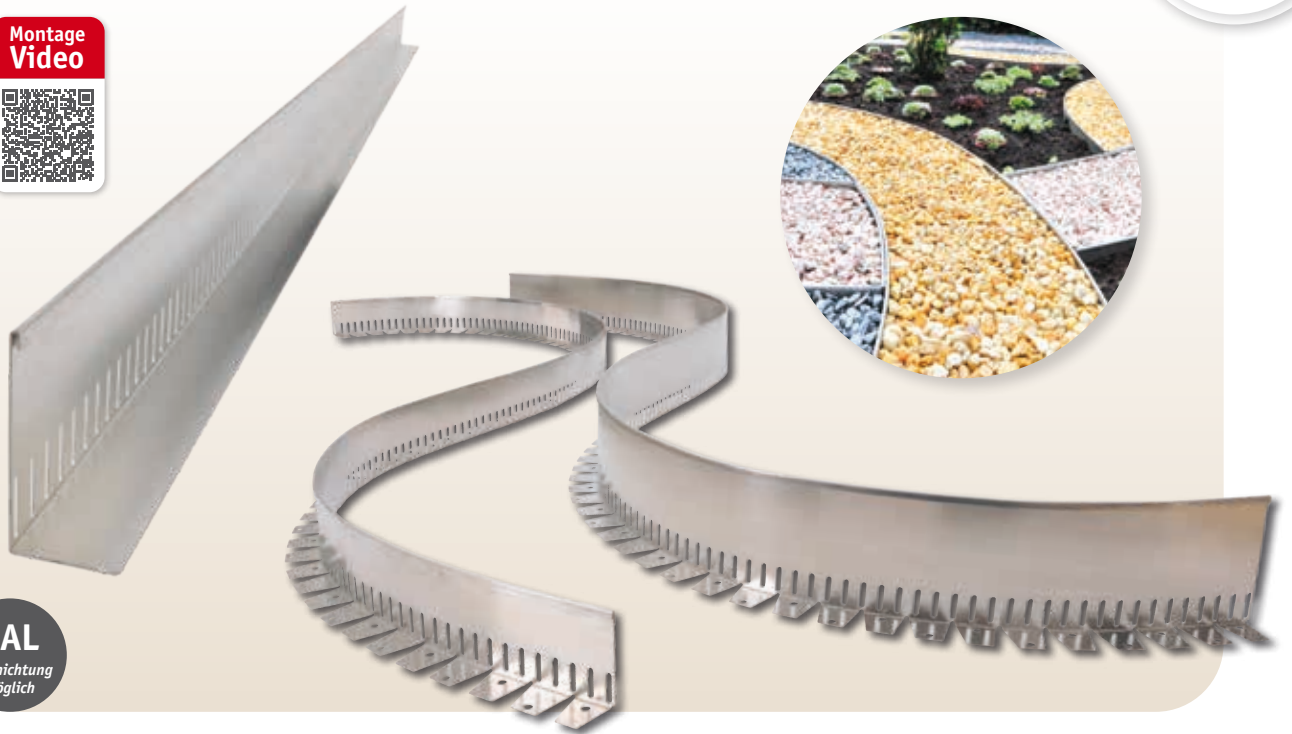

RAL
Beschichtung
möglich

Beeteinfassungen als Substratschienen *gerade* | aus Aluminium 1,0 mm

Standardlänge: 3.000 mm

Artikelbezeichnung	Höhe	Beispielpreise pro Meter empf. Verkaufspreis zuzüglich MwSt.							
		3 lfm	9 lfm	18 lfm	30 lfm	51 lfm	102 lfm	201 lfm	402 lfm
BE SUS G 10-100-50 AL	100 mm	32,32 €	18,48 €	14,69 €	12,92 €	11,99 €	10,96 €	10,16 €	9,48 €
BE SUS G 10-150-50 AL	150 mm	33,87 €	19,98 €	16,14 €	14,31 €	13,33 €	12,24 €	11,38 €	10,65 €
BE SUS S AL		Auf Anfrage							

Beeteinfassungen als Substratschienen *flexibel* | aus Aluminium 1,0 mm

Standardlänge: 3.000 mm

Artikelbezeichnung	Höhe	Beispielpreise pro Meter empf. Verkaufspreis zuzüglich MwSt.							
		3 lfm	9 lfm	18 lfm	30 lfm	51 lfm	102 lfm	201 lfm	402 lfm
BE SUS F 10-100-50 AL	100 mm	37,74 €	23,71 €	19,73 €	17,76 €	16,64 €	15,42 €	14,42 €	13,55 €
BE SUS F 10-150-50 AL	150 mm	39,30 €	25,21 €	21,18 €	19,15 €	17,98 €	16,70 €	15,64 €	14,72 €
BE SUS S AL		Auf Anfrage							

Fixe Verbinder | aus Edelstahl

Artikelbezeichnung	Höhe	empf. VKP zzgl. MwSt.
BE V 100 AL/VA	100 mm	3,18 €
BE V 150 AL/VA	150 mm	3,88 €

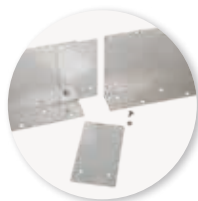

Kombi-Verbinder | aus Edelstahl

Artikelbezeichnung	Höhe	empf. VKP zzgl. MwSt.
BE V 100 AL/VA K	100 mm	5,65 €
BE V 150 AL/VA K	150 mm	6,73 €

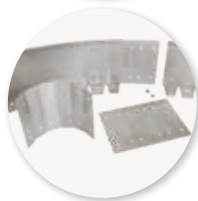

Design-Roste
Dränagerinnen
Entwässerungs-
rinnen
Gullyroste
Gullys & Kanäle
Kiesfangleisten
Dränagematten

Drainagematten

Rollenbreite
1.200 mm

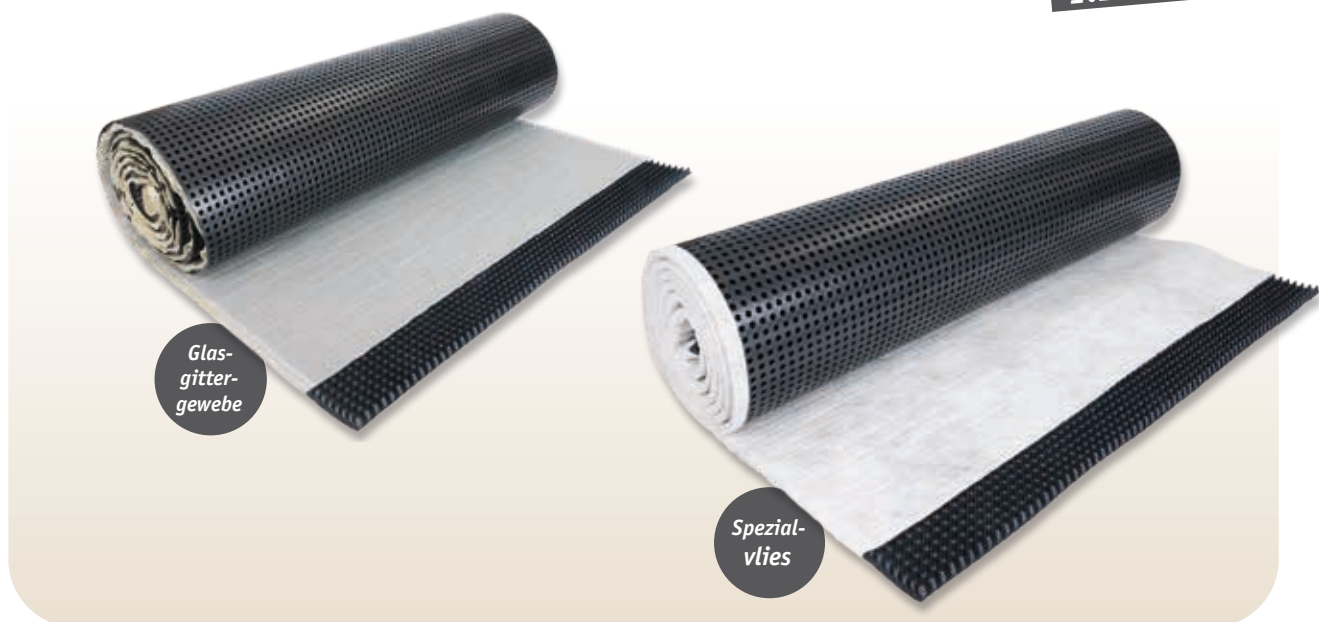

Drainagematten | mit Glasgittergewebe

Für die feste Verlegung keramischer Beläge mit Einkornmörtel; kapillarbrechende Höhe: 8 mm und 16 mm

Artikelbezeichnung	Ablaufleistung (bei 2 % Gefälle)	Gesamthöhe	Rollenbreite	Rollenlänge	Rollenfläche	empf. Verkaufspreis zuzüglich MwSt.	
DM G 8	0,36 l/m x s	8 mm	1.200 mm	15 m	18 m ²	15,69 €/m	282,42 €/Rolle
DM G 16	0,77 l/m x s	16 mm	1.200 mm	10 m	12 m ²	27,51 €/m	330,12 €/Rolle

Achtung: Abdichtbahnen müssen in Flussrichtung verlegt werden!

Drainagematten | mit Spezialvlies

Für selbstliegende Beläge auf ungebundenen, gewaschenen Kies- und Splittschichten; kapillarbrechende Höhe: 8 mm und 16 mm

Artikelbezeichnung	Ablaufleistung (bei 2 % Gefälle)	Gesamthöhe	Rollenbreite	Rollenlänge	Rollenfläche	empf. Verkaufspreis zuzüglich MwSt.	
DM V 8	0,39 l/m x s	8 mm	1.200 mm	15 m	18 m ²	12,50 €/m	225,00 €/Rolle
DM V 16	0,79 l/m x s	16 mm	1.200 mm	10 m	12 m ²	18,50 €/m	222,00 €/Rolle

Achtung: Abdichtbahnen müssen in Flussrichtung verlegt werden!

Bitte beachten:
Bei Drainagematten fallen Versandkosten an!

Drainagematten-Adapter

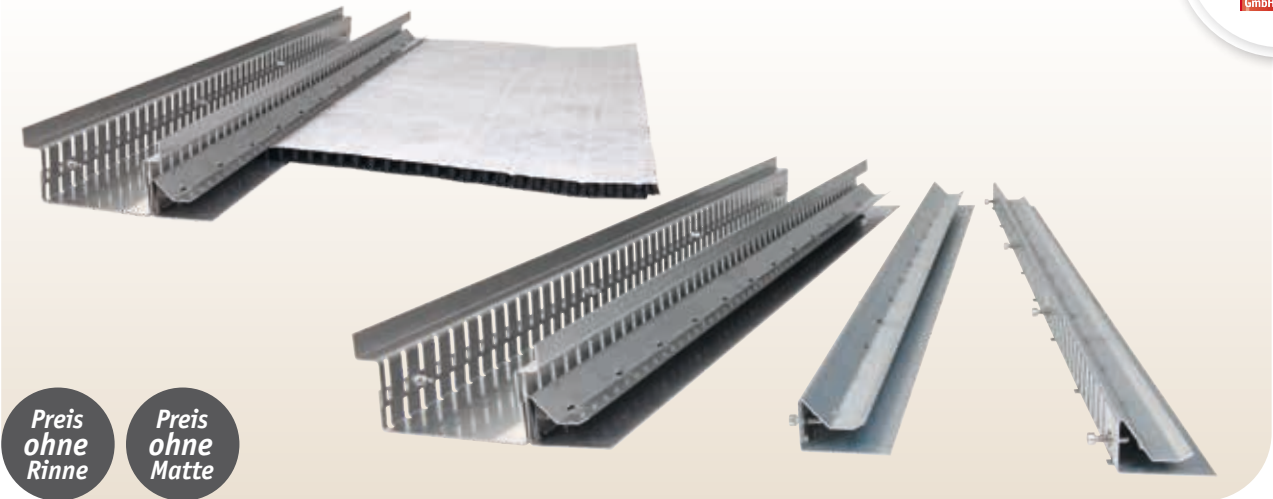

Preis ohne Rinne
Preis ohne Matte

Drainagematte-Adapter | aus feuerverzinktem Stahl

Artikelbezeichnung	für Drainagematten-Höhe	Länge	empf. Verkaufspreis zuzüglich MwSt.
DMA 8 ST Drainagematten-Adapter	8 mm	1.000 mm	12,50 €
DMA 16 ST Drainagematten-Adapter	16 mm	1.000 mm	12,50 €

Drainagematten-Adapter | aus Edelstahl (V2A)

Artikelbezeichnung	für Drainagematten-Höhe	Länge	empf. Verkaufspreis zuzüglich MwSt.
DMA 8 VA Drainagematten-Adapter	8 mm	1.000 mm	15,83 €
DMA 16 VA Drainagematten-Adapter	16 mm	1.000 mm	15,83 €

Noppenbahnabdeckungen



Noppenbahnabdeckung | aus Aluminium

Artikelbezeichnung	Noppenbahn	empf. Verkaufspreis zuzüglich MwSt.
NBA 50-6-13-25 AL	6-13 mm starke Noppen	29,55 €/m
NBA 50-13-20-25 AL	13-20 mm starke Noppen	29,85 €/m

Noppenbahnabdeckung | aus Edelstahl (V2A)

Artikelbezeichnung	Noppenbahn	empf. Verkaufspreis zuzüglich MwSt.
NBA 50-6-13-25 VA	6-13 mm starke Noppen	35,87 €/m
NBA 50-13-20-25 VA	13-20 mm starke Noppen	36,67 €/m

Design-Roste
Drainagerinnen
Entwässerungs-
rinnen
Gullyroste
Gullys & Kanäle
Kiesfangleisten
Drainagematten

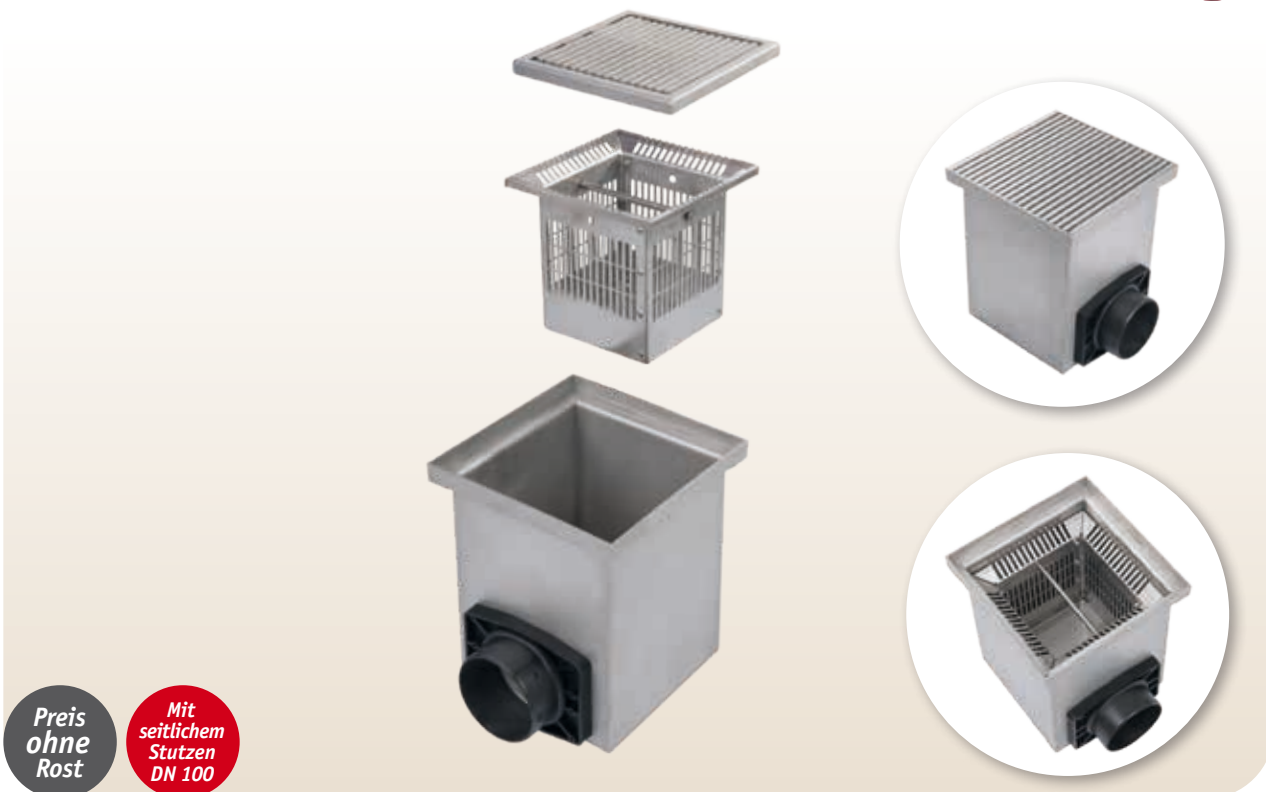

Preis ohne Rost
Mit seitlichem Stutzen DN 100

Punkteinlauf Punkto | aus **Edelstahl (V2A)** 1,5 mm

Inklusive Schmutzfangkorb

Artikelbezeichnung	Materialstärke	Abmessungen	Höhe	Verarbeitung	Belastungsklasse	empf. Verkaufspreis zuzüglich MwSt.
PE 250-250-300 VA	1,5 mm	250 x 250 mm	300 mm	Genietet; nicht dicht verschweißt	Begehbar	233,26 €/Stück

Punkteinlauf Punkto | aus **feuerverzinktem Stahl** 1,5 mm

Inklusive Schmutzfangkorb

Artikelbezeichnung	Materialstärke	Abmessungen	Höhe	Verarbeitung	Belastungsklasse	empf. Verkaufspreis zuzüglich MwSt.
PE 250-250-300 ST	1,5 mm	250 x 250 mm	300 mm	Genietet; nicht dicht verschweißt	Begehbar	195,38 €/Stück

Hydra Linearis | Baumroste; passend zu unserem Design-Rost



**Zwei-
teilig** **Inkl.
Zarge**

Design-Roste

Dränagerinnen

Entwässerungs-
rinnen

Gullyroste
Gullys & Kanäle

Kiesfangleisten
Dränagematten

Schmutzfangw.
Punkteinläufe

Baumroste Hydra Linearis | aus Edelstahl (V2A)

Artikelbezeichnung	Außenabmessung	Innenaussparung	Gesamthöhe	Stab-Stärke	empf. Verkaufspreis zuzüglich MwSt.
BR LH 1250-1250 VA	1.250 x 1.250 mm	440 x 440 mm	53 mm	7 x 7 mm	2.616,59 €/Stück
BR LH 1800-1800 VA	1.800 x 1.800 mm	600 x 600 mm	53 mm	7 x 7 mm	5.396,02 €/Stück
BR LH S VA	Wunschmaße				Auf Anfrage



Fussabtrittrost mit Schmutzfangwanne

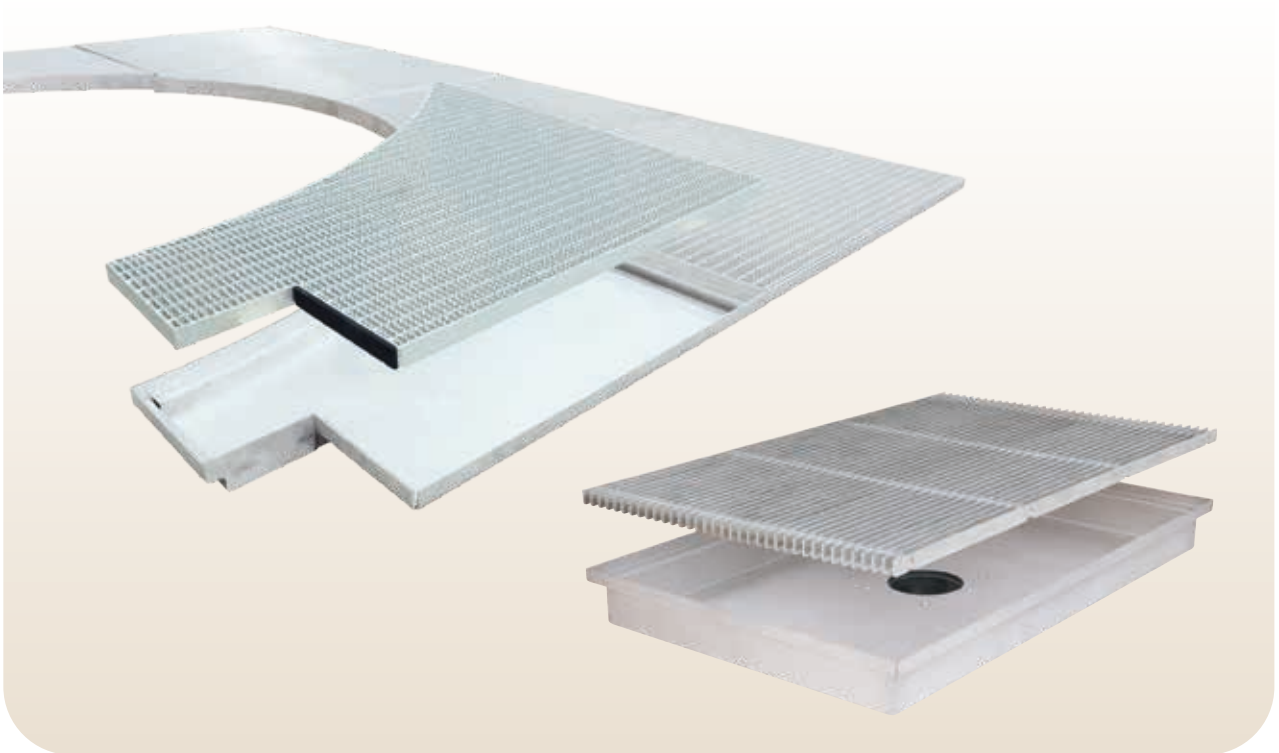

Fussabtrittroste

Artikelbezeichnung

FAR S VA Fussabtrittrost VA

FAR S ST Fussabtrittrost ST

Schmutzfangwanne

Artikelbezeichnung

FARW S VA Schmutzfangwanne für Fussabtrittrost

FARW S ST Schmutzfangwanne für Fussabtrittrost

Rostverriegelungen

Artikelbezeichnung

FAR S RV VA Rostverriegelung VA

FAR S RV ST Rostverriegelung ST

Projekt-Preise
**Alle
Maße & Formen
möglich**
sprechen Sie
uns an!

Eingangsmatten



Design-Roste
Dränagerinnen
Entwässerungs-
rinnen
Gullyroste
Gullys & Kanäle
Kiesfangleisten
Dränagematten
Schmutzfangw.
Punkteinläufe

Eingangsmatten | aus Aluminium mit **Gummi- und Bürsteneinlage** ①

Artikelbezeichnung	Anwendungsgebiet	Einbausituation	Farbe
EMA GB1 Black	Grobschmutz (Zone 1)	Innen- und Außenbereich	schwarz

Eingangsmatten | aus Aluminium mit **Kunststoff-Teppich** ②

Artikelbezeichnung	Anwendungsgebiet	Einbausituation	Farbe
EMA ST1 Anthrazit	Grobschmutz (Zone 1)	Innen- und Außenbereich	anthrazit
EMA ST1 Brown	Grobschmutz (Zone 1)	Innen- und Außenbereich	braun
EMA ST2 Anthrazit	Effektive Schmutzreduzierung (Zone 2)	Innenbereich oder überdachter Außenbereich	anthrazit
EMA ST2 Brown	Effektive Schmutzreduzierung (Zone 2)	Innenbereich oder überdachter Außenbereich	braun
EMA ST2 Grey	Effektive Schmutzreduzierung (Zone 2)	Innenbereich oder überdachter Außenbereich	grau
EMA ST2 Beige	Effektive Schmutzreduzierung (Zone 2)	Innenbereich oder überdachter Außenbereich	beige

Schmutzfangwannen

Artikelbezeichnung	Material
EMA SFW S VA	Edelstahl
EMA SFW S ST	feuerverzinkter Stahl

Winkelrahmen

Artikelbezeichnung	Material
EMA WR S VA	Edelstahl

Sonderbau | Beispiele

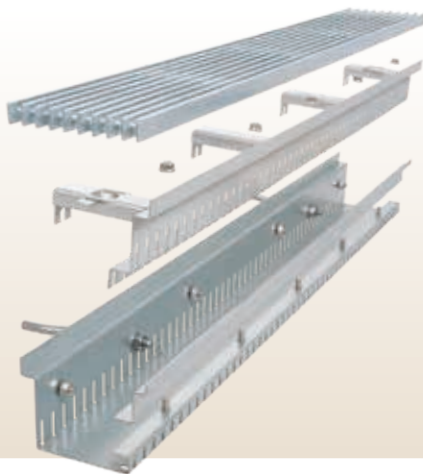

Stabile Magna mit abnehmbarem Seitenteil & Wasserleitblech

Um selbst bei dieser einbetonierten Schwerlastrinne die Revision zu gewährleisten, hat die Rinne ein abnehmbares Seitenteil.

Entwässerungssysteme mit Auskragung

Maximale Anpassungsfähigkeit für jeden noch so ausgefallenen Terrassen-, Sockel- oder Schwellenbereich.



Lamina Doppelschlitzrinne

Vergrößerter Einlaufquerschnitt – für eine höhere Wasseraufnahme durch die Schlitzöffnung.

Notablauf fürs Dach

Geeignet für Flach- oder Gründächer.

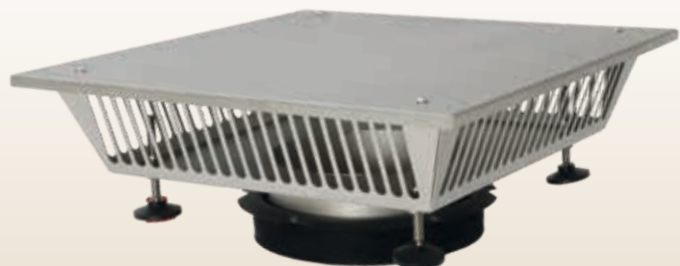

Cubo mit Fassadenleitblech

Zur besseren Verankerung mit Betonankern. Inklusive integriertem Fassadenleitblech zur Aufnahme des Fassadenwassers in die Entwässerungsrinne.

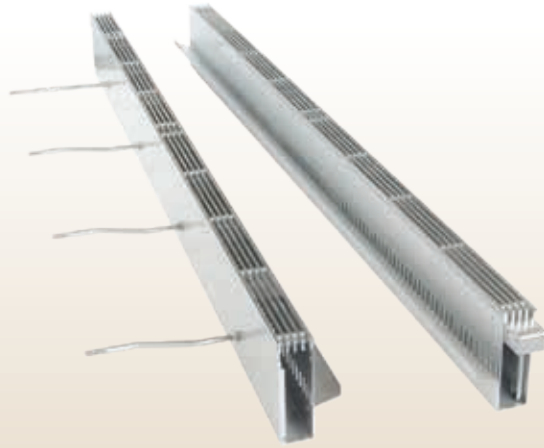

Winkelrahmen mit Rost

Jede Schachtbreite ist unser Standard – auf Ihr individuell gewünschtes Maß gefertigt.



Radiale Entwässerungssysteme

Natürlich können wir unsere Entwässerungssysteme, Rinnen wie Roste, auch radial produzieren. Hierbei erfüllen wir die selbe Maßhaltigkeit wie bei allen unseren Produkten.

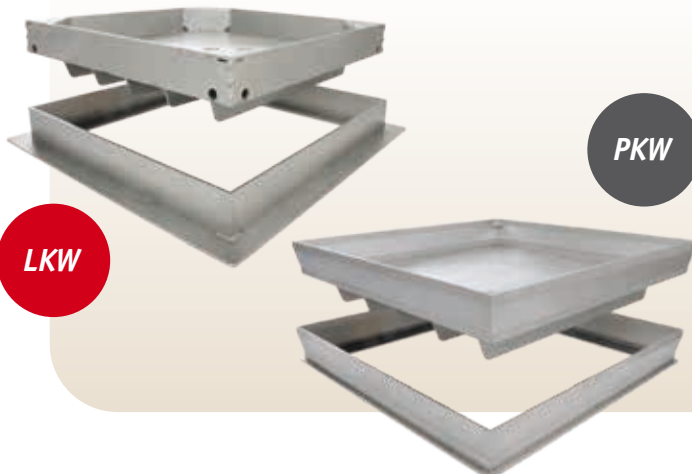

Schwerlast-Schachtabdeckungen zum Pflastern

- Als LKW- sowie PKW-befahrbare Ausführungen.
- Die Schachtabdeckungen sind so massiv konstruiert, dass keine zusätzliche Betoneinbringung zur Stabilisierung benötigt wird.

Design-Roste

Dränagerinnen

Entwässerungsrinnen

Gullyroste Gullys & Kanäle

Kiesfangleisten Dränagematten

Schmutzfangw. Punkteinläufe



Ansprechpartner



Emmanuelle Austermeier
+49 (0)5207 95 04-224
emmanuelle.austermeier@richard-brink.de



Klaus-Peter Beimdiek
+49 (0)5207 95 04-232
klaus-peter.beimdiek@richard-brink.de



Manuel Busche
+49 (0)5207 95 04-245
manuel.busche@richard-brink.de



Alexander Bruelheide
+49 (0)5207 95 04-221
alexander.bruelheide@richard-brink.de



Marcel Donker
+49 (0)5207 95 04-226
marcel.donker@richard-brink.de



Sinan Dullovi
+49 (0)5207 95 04-228
sinan.dullovi@richard-brink.de



Steffen Förster
+49 (0)5207 95 04-211
steffen.foerster@richard-brink.de



Jürgen Genseke
+49 (0)5207 95 04-218
juergen.genseke@richard-brink.de



Simone Hansman
+49 (0)5207 95 04-223
simone.hansman@richard-brink.de



Guido Hegemann
+49 (0)5207 95 04-234
guido.hegemann@richard-brink.de



Matthias Koch
+49 (0)5207 95 04-215
matthias.koch@richard-brink.de



Daniel Lienen
+49 (0)5207 95 04-217
daniel.lienen@richard-brink.de



Lukas Otto
+49 (0)5207 95 04-246
lukas.otto@richard-brink.de



Dennis Siek
+49 (0)5207 95 04-216
dennis.siek@richard-brink.de



Jan-Niklas Valentin
+49 (0)5207 95 04-227
jan-niklas.valentin@richard-brink.de



Manuela Weiser
+49 (0)5207 95 04-230
manuela.weiser@richard-brink.de



Tobias Koch *Leitung Innendienst*
+49 (0)5207 95 04-210
tobias.koch@richard-brink.de

Österreich



Martin Hofer
+43 (0)4762 75000-2431
martin.hofer@richard-brink.at



Markus Morgenbesser
+43 (0)4762 75000-2432
markus.morgenbesser@richard-brink.at

Richard Brink GmbH & Co. KG

Metallwarenfabrikation und Vertrieb

Deutschland

Görlitzer Straße 1
33758 Schloß Holte-Stukenbrock
T +49 (0)5207 95 04-0
F +49 (0)5207 95 04-20

anfragen@richard-brink.de
bestellungen@richard-brink.de

Österreich

Rosenheim 112 b
9805 Baldramsdorf
T +43 (0)4762 75 00-0
F +43 (0)4762 75 00-04

anfragen@richard-brink.at
bestellungen@richard-brink.at

Schweiz

Badenerstrasse 549
8048 Zürich
T +41 (0)43 210 96 14

anfragen@richard-brink.ch
bestellungen@richard-brink.ch

www.richard-brink.de

mit Ausschreibungstext-Generator,
Bezugsquellen-Datenbank
und **Online-Shop**

